Информационно-аналитический сборник

Банковские системы стран Содружества

2005–2009

Финансово-Банковский Совет СНГ

интерфакс-ЦЭА
ЦЕНТР ЭКОНОМИЧЕСКОГО АНАЛИЗА
ИНФОРМАЦИОННАЯ ПОДДЕРЖКА

ВТБ
СПОНСОР ИЗДАНИЯ

Реклама

23:00

7:00

Мир без преград

ВТБ сегодня – это более
30 компаний в 20 странах мира.
Когда мы действуем вместе,
расстояния и время – больше
не преграда. Объединяя усилия,
мы открываем новые возможности.

ВТБ

ОАО Банк ВТБ
Спонсор издания
«Банковские системы стран Содружества 2005-2009 гг.»

8 (800) 200–77–99, www.vtb.ru

ОАО Банк ВТБ, ВТБ 24 (ЗАО), ОАО «Банк ВТБ Северо-Запад», ОАО ВТБ Банк, ЗАО Банк ВТБ (Беларусь),
ЗАО «Банк ВТБ (Армения)», JSC "VTB Bank (Georgia)", ДО АО Банк ВТБ (Казахстан),
ОАО Банк ВТБ (Азербайджан), Banco VTB Africa SA, VTB Bank (Austria) AG, VTB Bank (Deutschland) AG,
VTB Bank (France) SA., ЗАО «ВТБ Капитал», VTB Capital plc., VTB Europe Strategic Investments Ltd.,
VTB Capital Markets Limited, ООО «Холдинг ВТБ Капитал Ай Би», ЗАО «Холдинг ВТБ Капитал»,
ООО СК «ВТБ Страхование», ООО ВТБ Факторинг, НПФ ВТБ Пенсионный фонд,
ЗАО ВТБ Долговой центр, ЗАО «ВТБ-Девелопмент», ЗАО «ОДК», VTB Capital (Namibia) (Pty) Ltd.,
ЗАО «ВТБ Управление активами», ОАО «ВТБ-Лизинг», VTB Leasing (Europe) Ltd., VTB-Leasing Capital Ltd.,
ООО «ВТБ-Лизинг Финанс»

ОАО Банк ВТБ. Генеральная лицензия Банка России № 1000

Финансово-Банковский Совет СНГ

Банковские системы стран содружества

2005–2009 гг.

Содержание

Об издании 2

Банковские системы стран СНГ: уроки кризиса и задачи интеграции 3

Банки СНГ на пороге перемен 6

Банковская система Азербайджана 13

Банковская система Армении 19

Банковская система Беларуси 25

Банковская система Казахстана 31

Банковская система Кыргызстана 37

Банковская система Молдовы 43

Банковская система России 49

Банковская система Таджикистана 55

Банковская система Узбекистана 61

Банковская система Украины 68

интерфакс-ЦЭА
ЦЕНТР ЭКОНОМИЧЕСКОГО АНАЛИЗА
Информационное сопровождение

ВТБ
Спонсор издания

Подписано в печать 07.12.2010

©2010 НП «ФБС СНГ»
Все права защищены

Вся информация, размещенная в данном издании, предназначена только для персонального использования и не подлежит дальнейшему воспроизведению и/или распространению в какой-либо форме, иначе как с письменного разрешения НП «ФБС СНГ».

Об издании

Информационно-аналитический сборник «Банковские системы стран содружества 2005–2009» подготовлен сотрудниками Финансово-банковского совета СНГ (Генеральный директор П.П. Нефидов, Заместитель генерального директора А.М. Кахриманов, Главный специалист по развитию межгосударственных проектов и программ М.А. Истомин) при участии специалистов Российской академии государственной службы при Президенте РФ. Сборник является системным изданием, раскрывающим текущее состояние и тенденции развития банковского сектора государств-участников СНГ и предназначен для специалистов аналитических департаментов Центральных и Национальных банков, министерств и ведомств финансового-экономического блока.

Показатели банковской деятельности, включенные в список

В данном сборнике представлены основные объемные показатели, характеризующие деятельность банка: объем активов, собственного капитала, кредитов небанковскому сектору и средств, привлеченных от небанковского сектора.

Активы представляют собой общую сумму активов банков за вычетом резервов под возможные потери по ссудам и амортизации, ряда других статей и совпадают с суммой активов в отчетности банков СНГ. По российским банкам приведены сведения о размере активов, определенных по методике списка «Интерфакс-100» «Интерфакс-ЦЭА» (подробнее см. соответствующие публикации «Интерфакс-ЦЭА»).

Собственный капитал банков всех стран, кроме России, приведен в соответствии с данными публикуемой банковской отчетности. По российским банкам приведены сведения о размере собственного капитала банков, определенного по методике списка «Интерфакс-100» «Интерфакс-ЦЭА» (подробнее см. соответствующие публикации «Интерфакс-ЦЭА»).

Кредиты небанковскому сектору (кредиты НБС) представляют собой всю сумму кредитных требований банка к предприятиям и населению за вычетом резервов на возможные потери по ссудам.

Средства небанковского сектора (средства НБС) представляют собой всю сумму обязательств банка перед предприятиями и населением, представленных расчетными и депозитными счетами клиентов в банке. Средства НБС не включают выпущенные банком долговые инструменты и другие обязательства, которые также могут представлять собой требования НБС к банкам.

Банковские системы стран СНГ: уроки кризиса и задачи интеграции

А.Л. Костин

Президент-Председатель Правления ОАО Банк ВТБ, президент Финансово-банковского Совета СНГ

Пятилетие, которое охватывает настоящий сборник, стало для банковских систем стран-членов Содружества Независимых Государств временем масштабных трансформаций и серьезных испытаний. Анализ основных тенденций этого периода, проведенный экспертами Финансово-банковского Совета СНГ, надеюсь, поможет кредитным организациям стран Содружества не только извлечь уроки из недавнего глобального финансового кризиса, но и выработать оптимальные стратегии посткризисного развития.

Один из главных уроков, несомненно, состоит в том, что ключом к успешному преодолению подобных катаклизмов и залогом устойчивого роста национальных экономик служит тесная межгосударственная кооперация — как на глобальном, так и, в особенности, на региональном уровне. Сегодня в экспертном сообществе преобладает мнение, что доминирующей тенденцией в процессе глобализации в обозримом будущем станет формирование и развитие региональных экономических альянсов по принципу географической близости и взаимодополняющего характера национальных хозяйств. В этой связи укрепление интеграции в рамках СНГ, в том числе в финансово-банковской сфере, является абсолютно логичным и, более того, единственно правильным стратегическим выбором.

***

Как наглядно показывает представленная в сборнике статистическая информация, банковские системы стран СНГ в годы, которые непосредственно предшествовали современному глобальному кризису, стремительно росли. Этому в немалой степени способствовали подъем экономик государств Содружества, стимулировавшийся все более широким их вовлечением в процессы глобализации, а также проведенные в ряде стран реформы, направленные на либерализацию банковской деятельности. В числе наиболее значимых новаций этого периода можно выделить введение системы обязательного страхования вкладов граждан, переход банков на международные стандарты финансовой отчетности, создание национальных систем бюро кредитных историй. В результате во многих странах СНГ темпы роста банковских активов в 2005–2007 гг. превышали 40%, капитала — 50%.

Однако в 2008–2009 гг. охвативший по сути все мировое хозяйство кризис, который прервал длительный период роста глобальной экономики, вызвал в большинстве стран СНГ резкое ухудшение состояния банковского сектора. Особенно тяжело он отразился на Казахстане, Украине и Молдове, где совокупные активы национальных банков по итогам 2009 г. заметно сократились, в том числе в Казахстане — более чем на 20%. Столь серьезные последствия кризиса для банков этих стран во многом были обусловлены негативным побочным эффектом финансовой глобализации — сформировавшейся высокой зависимостью от иностранного капитала, приток которого в 2008–2009 гг. упал в несколько раз.

Другими негативными последствиями кризиса для банковского сектора многих стран СНГ стали снижение в 2009 г. темпов роста кредитования предприятий и населения, удорожание ссуд,

ухудшение качества кредитного портфеля, доля просроченной задолженности в котором по итогам прошлого года в ряде государств выросла в 2–3 раза. Однако следует подчеркнуть и то, что в большинстве государств Содружества банки проводили, как правило, весьма консервативную кредитную политику, избегали рискованных операций с низкокачественной ипотекой и «токсичными» финансовыми инструментами. Это позволило кредитным организациям стран СНГ пройти кризис в целом с меньшими потерями, чем многим финансовым институтам Запада, избежав громких обвалов и банкротств.

В настоящее время банковские системы стран Содружества возвращаются на траекторию устойчивого роста. Однако его темпы пока далеки от докризисных, а роль банковского сектора в экономике большинства стран СНГ остается относительно невысокой. Так, по отношению совокупных активов банков к ВВП даже ведущие страны Содружества в 2,5–3 раза уступают развитым государствам.

Устойчивому росту банковского сектора стран СНГ и повышению его роли в экономике препятствует целый ряд проблем, типичных для многих государств Содружества. К ним относятся, прежде всего, слабая внутренняя ресурсная база банков; распыленность капитала среди большого числа мелких, зачастую экономически неэффективных кредитных организаций; несовершенство системы банковского регулирования и надзора, низкий уровень менеджмента в самих банках. Очевидно, что динамика и качество роста банковских секторов государств СНГ в посткризисный период во многом будут определяться тем, насколько успешно удастся решить задачи реформирования кредитно-финансовой сферы.

В то же время на стадии выхода из кризиса перед странами Содружества объективно встает целый ряд новых масштабных задач, связанных с укреплением региональной интеграции. Эксперты убеждены, что восстановление утраченных хозяйственных связей и формирование новых перспективных форм кооперации будет способствовать обеспечению устойчивого посткризисного роста государств СНГ, модернизации национальных экономик, повышению качества жизни граждан. При этом развитие производственной кооперации, укрепление торговых и инвестиционных связей стран СНГ немыслимо без налаживания тесного межгосударственного взаимодействия в финансовой сфере и формирования в перспективе на постсоветском пространстве единого рынка финансово-банковских услуг. Это существенно расширило бы возможности для межстранового перетока капитала, придало мощный импульс развитию инвестиционных связей в регионе и способствовало более эффективной мобилизации финансовых ресурсов, необходимых для реализации приоритетных инвестиционных программ и проектов в Содружестве.

Необходимость ускорения интеграционных процессов в финансовой сфере сегодня находит адекватное понимание у властей стран СНГ. Это проявляется, в частности, в значительном повышении внимания к данным вопросам в программных документах Содружества. Так, в Стратегии экономического развития СНГ на период до 2020 г. последовательное развитие взаимодействия государств в валютно-финансовой сфере определено как одна из приоритетных задач.

Одновременно все больший интерес к укреплению интеграции национальных рынков капитала проявляет финансово-банковское сообщество стран СНГ. Это, в частности, находит свое отражение в оживлении в последнее время деятельности союзов и ассоциаций, объединяющих финансовые институты стран Содружества. Одним из наиболее авторитетных является Финансово-банковский Совет СНГ, активно занимающийся вопросами, связанными с выстраиванием эффективных механизмов софинансирования транснациональных инвестиционных проектов, унификацией банковского законодательства, формирования в рамках Содружества единого платежного пространства.

На практике интеграционные процессы в банковском секторе стран Содружества в последние годы осуществлялись в основном в форме выхода крупнейших кредитных институтов государств СНГ на рынки других стран региона. Сегодня на постсоветском пространстве насчитывается около десятка крупных кредитных организаций, работающих одновременно в нескольких государствах СНГ. На эти организации, зарубежные активы которых в регионе достигают 25 млрд долл., приходится более 90% всех операций банков СНГ на территории других государств Содружества. Главной движущей силой интеграционных процессов в банковском секторе стран СНГ выступают кредитные институты России и Казахстана, заметно выделяющиеся финансовой мощью на фоне других банков региона. При этом в силу трудностей, испытываемых в последние три года банковским сектором Республики Казахстан, ключевую роль в расширении межгосударственного сотрудничества в банковской сфере в настоящее время играют российские кредитные организации.

Лидирующие позиции в этом сотрудничестве, несомненно, занимает группа ВТБ, которая имеет дочерние структуры в шести странах Содружества (помимо России) и рассматривает СНГ как приоритетный регион для дальнейшего расширения операций. Даже в условиях кризиса Группа нашла возможности для существенной капитализации целого ряда дочерних банков, способствовав росту их кредитной активности в странах присутствия. Сегодня активы группы ВТБ в СНГ достигают около 5 млрд долл., что сопоставимо с активами банковских секторов отдельных государств Содружества. В стратегии развития Группы на 2010–2013 гг. поставлена задача дальнейшего наращивания бизнеса в странах СНГ, построения в них универсальных банков, которые будут активно содействовать развитию экономик государств присутствия.

Особенно следует выделить готовность и стремление группы ВТБ наращивать объемы инвестиционно-банковских услуг в странах СНГ. Инвестиционное подразделение Группы — ВТБ Капитал — сохраняет первенство среди компаний-организаторов еврооблигаций в СНГ, содействуя привлечению в экономики стран-соседей необходимых для развития долгосрочных финансовых ресурсов. В сентябре нынешнего года ВТБ Капитал успешно разместил крупнейший в истории выпуск украинских суверенных еврооблигаций в объеме 2 млрд долл.

***

Анализируя современное состояние финансово-банковской интеграции в СНГ, мы не можем не признать, что потенциал ее развития далеко не исчерпан. Углублению данного процесса способствовали бы унификация законодательства стран Содружества в этой сфере и сближение стандартов регулирования банковского сектора. Важнейшее значение имело бы устранение административно-правовых барьеров на пути движения национального банковского капитала и формирование для банков региона благоприятной регулятивной среды, упрощающей их доступ на рынки друг друга. Целесообразно было бы подумать о создании в СНГ единого рынка межбанковских кредитов, включая организацию централизованных торговых площадок для совершения сделок между банками стран Содружества. Реализация указанных мер позволила бы не только расширить межгосударственное взаимодействие в банковском секторе, но и придала бы мощный импульс развитию их сотрудничества во всех сегментах финансового рынка. Тем самым был бы сделан важный шаг к построению общего регионального рынка финансовых услуг и в целом к формированию единого экономического пространства СНГ в соответствии с долгосрочными интересами наших стран и народов.

Банки СНГ на пороге перемен

Спустя 20 лет относительно изолированного развития банковские системы стран СНГ, в особенности наиболее развитых — России, Казахстана и Украины, столкнулись с усилением взаимного проникновения банковских операций и ростом межгосударственных потоков капитала.

Матовников М.Ю.

Генеральный директор
«Интерфакс — Центр экономического анализа»
(«Интерфакс-ЦЭА»)

Последние пять лет, в течение которых мы готовили список крупнейших банков СНГ «Интерфакс-1000», оказались крайне интересными для банковских систем стран СНГ. На этот период пришелся и этап очень быс роста (2005–2007), и этап мирового финансового кризиса (2007–2008).

График 1. Динамика темпов роста активов банковских систем некоторых стран СНГ

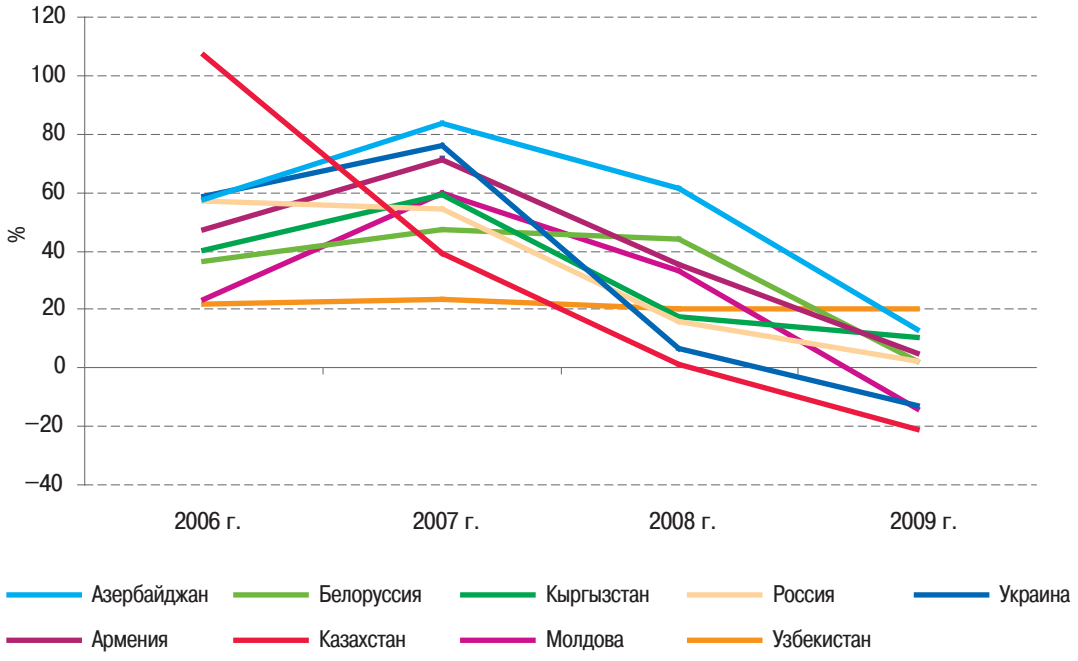

Примечательно, что во всех странах СНГ, кроме России, число банков продолжает увеличиваться, что говорит о высокой динамичности данного сектора экономики. При этом изначально наиболее концентрированные банковские системы Узбекистана, Азербайджана и Белоруссии показывают снижение концентрации, зато в более фрагментированных банковских системах России и Таджикистана, напротив, концентрация усиливается.

Во всех странах СНГ темпы роста банковских систем существенно опережали темпы роста ВВП

Банковский сектор, безусловно, в течение последних 5 лет был одним из наиболее быстро развивающихся секторов экономики стран СНГ. Во всех странах с 2005 года заметно увеличилась доля кредитов в ВВП. Кризис 2008 года во многих странах привел к снижению этого показателя, но общий рост остается очевидным.

Безусловным лидером по темпам роста стала банковская система Азербайджана. На фоне и так очень высоких темпов роста ВВП этой страны (за пять лет с 2005 по 2009 год ВВП Азербайджана вырос в долларовом выражении в 5 раз) активы банковской системы также в долларовом выражении выросли почти в 6 раз.

В Украине быстрое развитие банковского сектора на фоне умеренных успехов экономики вывело страну на первые места в СНГ с точки зрения традиционных показателей развитости финансового сектора. Отношение к ВВП кредитов банков Украины в 2009 году составило рекордные 74,5%, правда, не в последнюю очередь за счет падения ВВП страны.

График 2. Динамика доли кредитов банков в ВВП стран СНГ

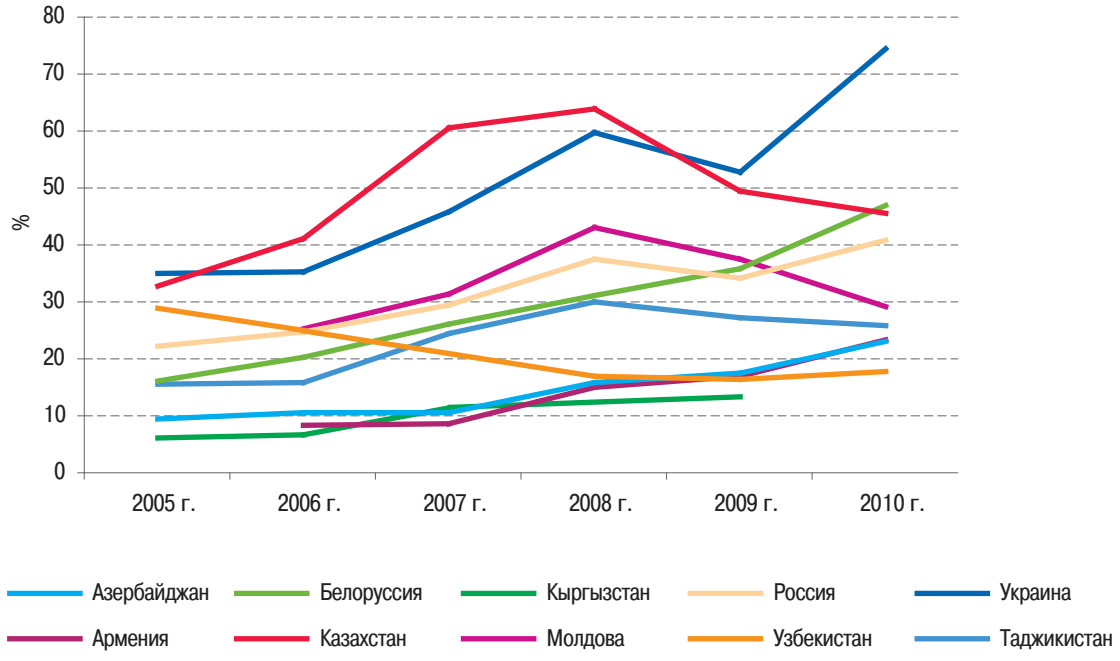

Такого уровня не достигал даже Казахстан в пиковом для себя 2007 году — 63,9%. В 2008 и 2009 г. на фоне острого банковского кризиса показатель отношения кредитов к ВВП резко снизился. Тем не менее, даже после столь драматичного кризиса доля кредитов в ВВП у Казахстана остается одной из самых высоких в СНГ.

Этот пример, кстати, хорошо показывает, что, вопреки расхожей логике, простые показатели не обязательно говорят именно о благотворном влиянии высокой доли кредитов к ВВП. Например, сокращение ВВП, безусловно, помешает украинским заемщикам обслуживать столь высокий долг.

На фоне роста валовых показателей более развитые банковские системы стран СНГ исчерпывают возможности экстенсивного роста

Рост показателей проникновения банковских услуг в ведущих экономиках стран СНГ показывает, что эти страны постепенно исчерпывают возможности экстенсивного роста бизнеса.

Для российских банков эта проблема, пожалуй, впервые остро встала в 2010 году. Например, число выпущенных банковских карт уже превысило размер населения страны, спрос на кредиты резко упал, а новые направления развития пока неочевидны.

Первыми с аналогичной проблемой еще в середины 2000-х годов столкнулись банки Казахстана, для которых естественным выходом оказалась экспансия за пределы сравнительно узкого банковского рынка Казахстана.

Чуть позже трансграничная экспансия стала важной частью стратегии и других банков из стран СНГ. Наиболее ярко это проявляется на примере российских государственных банков: Сбербанка, ВТБ и ВЭБа. И конечно, одним из приоритетов оказывается экспансия в другие страны СНГ, особенно страны с более низким уровнем развития финансового посредничества. Так российский ВТБ имеет дочерние структуры в шести странах СНГ, Сбербанк РФ владеет

Экспансия ведущих банков в другие страны СНГ привела к формированию мощных банковских групп.

Самым ярким феноменом конца 2000-х годов, безусловно, стал резкий рост взаимного проникновения банков из одних стран СНГ на банковские рынки других стран.

Таблица. Крупнейшие банковские группы в странах СНГ (включая иностранные банки)

Материнские банки	Россия	Украина	Казахстан	Армения	Беларусь	Кыргызстан	Азербайджан	Таджикистан	Узбекистан	Молдова	Число банков	Число стран
Россия	12	8	4	3	5	0	1	0	0	0	34	7
Сбербанк РФ	1	1	1		1						4	4
ВТБ	1	1	1	1	1		1				7	7
Газпромбанк	1			1	1						3	3
Внешэкономбанк	1				1						2	2
Петрокоммерц	1	1									2	2
Русский Стандарт	1	1									2	2
Банк Москвы	1	1			1						3	3
Альфа Банк	1	1	1								3	3
Группа ТРАСТ	1	1									2	2
КИТ Финанс	1	1									2	2
УРСА Банк	1		1								2	2
ИК Тройка-Диалог	1			1							2	2
Украина	3	3	0	1	1	0	0	0	0	0	9	5
Приватбанк	1	1									3	3
Дельта Банк	1	1			1						3	3
Укрпромбанк	1	1		1							3	3

Материнские банки	Россия	Украина	Казахстан	Армения	Беларусь	Кыргызстан	Азербайджан	Таджикистан	Узбекистан	Молдова	Число банков	Число стран
Казахстан	9	1	6	1	1	5	0	2	0	0	26	8
БТА Банк	4	1	1	1	1	1					10	7
Казкоммерцбанк	1		1			1		1			4	4
Народный банк	1		1			1					3	3
АТФБанк	1		1			1		1			4	4
SAFC	1		1			1					3	3
Астана-Финанс	1		1								2	2
Узбекистан	2	0	0	0	0	0	0	0	2	0	4	2
Нацбанк ВЭД Узбекистана	1								1		2	2
Асака	1								1		2	2
Азербайджан	1	0	0	0	0	0	1	0	0	0	3	3
МБА	1						1				3	3
Армения	1	0	0	1	0	0	0	0	0	0	2	2
Банк Анелик	1			1							2	2
Банки дальнего зарубежья	9	8	5	3	1	0	0	0	0	1	29	7
Credit Agricole (Франция)	1	2		1							4	3
Raiffeisenbank (Австрия)	1	1			1						3	3
UniCredit Group (Италия)	2	2	1								5	3
Caspian Group B.V. (Дания)			1								1	1
Bank Austria Creditanstalt			1								1	1
OTP Bank (Венгрия)	1	1									2	2
ING Bank (Нидерланды)	1	1									2	2
Citigroup (США)	1	1	1								3	3
HSBC (Великобритания—Китай)	1		1	1							4	4
BNP Pariba (Франция)	1										1	1
ProCreditBank				1						1	3	3
Всего	37	20	15	9	8	5	2	2	2	1	107	11

Крупные государственные российские банки резко укрепили позиции в банковской системе Украины. К середине 2010 года в десятку крупнейших украинских банков входит 4 банка из России.

Банки Казахстана, успешно развивавшие свои операции за рубежом (в частности, в России и в Кыргызстане) до начала кризиса в 2007 году, значительно сократили иностранные операции под влиянием проблем на домашнем рынке, тем не менее, казахстанский банковский капитал играет ведущую роль в банковской системе Кыргызстана.

Одновременно резко увеличилась открытость наиболее развитых банковских систем иностранному капиталу

Взаимное проникновение банковских систем стран СНГ шло одновременно с заметным увеличением открытости многих банковских систем стран СНГ иностранному капиталу в принципе.

Стоит сказать, банковские группы из стран дальнего зарубежья, работающие на наших рынках, развивались в аналогичной логике. Многие иностранные банки совершили крупные приобретения в странах СНГ.

График 3. Динамика доли иностранных банков в активах банковских систем стран СНГ

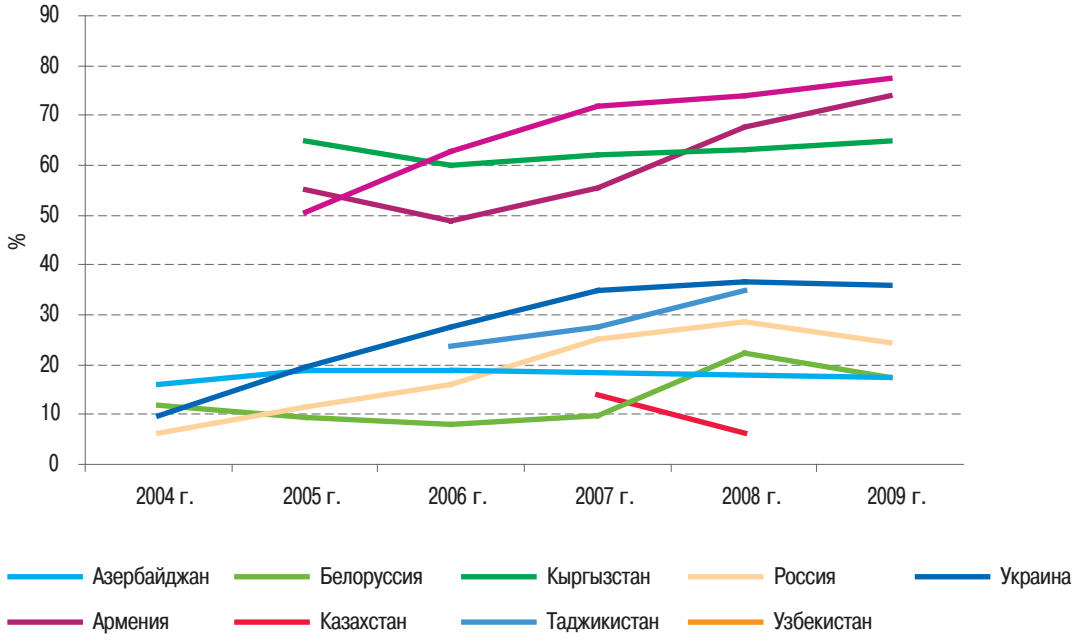

Необходимо отметить, что высокая доля иностранного капитала в условиях кризиса дает денежным властям страны часто даже большую свободу при проведении своей политики, например, в плане требования рекапитализации банков.

Иностранные акционеры поддержали свои банки, даже если в ходе кризиса они пересмотрели свои представления о стратегии развития в СНГ. Не секрет, что многие иностранные банки выражали желание свернуть свою деятельность в регионе.

Кризис резко изменил условия деятельности банков в регионе, причем неожиданно банки разных стран в целом оказались в очень похожих условиях

2010 год, возможно, станет вехой на пути развития банков стран СНГ. В ведущих экономиках стран СНГ — России, Казахстане и Украине практически одновременно произошло важное макроэкономическое событие — резкое снижение темпов инфляции.

График 4. Темпы инфляции в странах СНГ

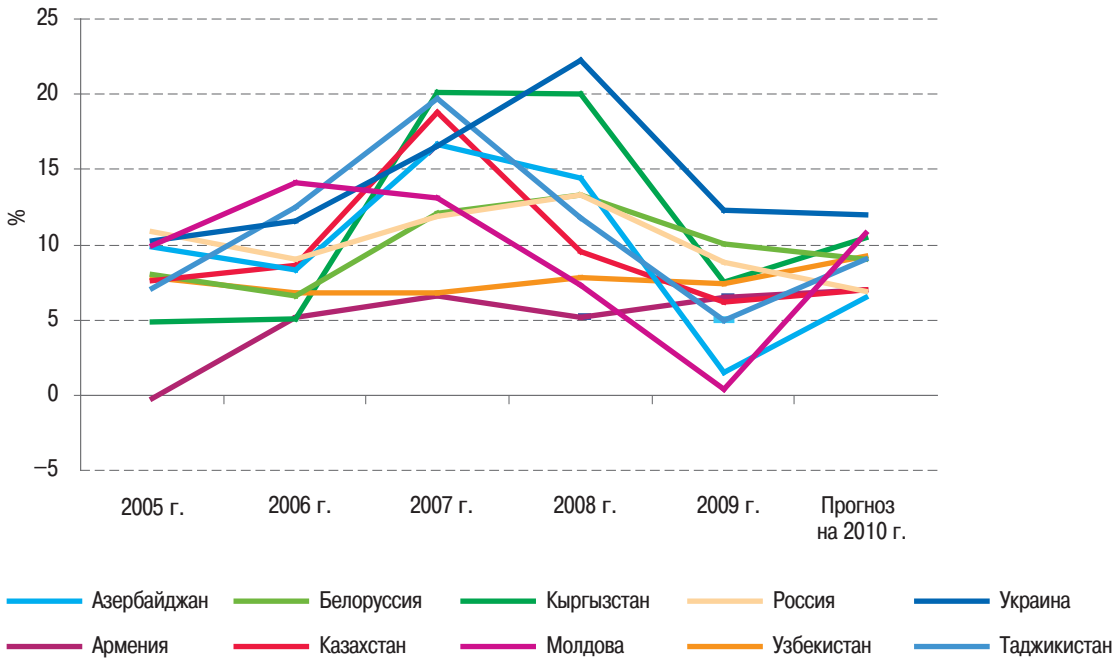

Падение темпов инфляции, вызванное кризисными явлениями и резким снижением спроса, смогло осуществить то, что денежные власти этих стан стремились достичь в течение очень длительного периода — достижение уровня однозначной инфляции. Это достижение особенно значимо для Украины, характеризовавшейся с 2005 года растущим уровнем инфляции (22,3% в 2008 году).

Низкие темпы инфляции означают необходимость приспособления к совершенной другой макроэкономической реальности. Снижение инфляции оказывает мощное понижающее воздействие на уровень кредитных и депозитных ставок. В результате существенно сокращается маржа и, как следствие, рентабельность операций. Резко растут требования к качеству управления операционными издержками, а сравнительно небольшие проблемы с качеством кредитов теперь могут оказаться фатальными.

Банкам еще только предстоит адаптироваться к этой реальности, причем для многих эта задача будет очень трудной.

Одновременно банки столкнулись с сокращением кредитной активности и резким падением спроса на кредиты со стороны реального сектора. В результате банки многих стран, и, прежде всего, трех наиболее развитых стран региона — России, Казахстана и Украины — столкнулись с ситуацией избыточной ликвидности и недостаточного спроса на кредиты со стороны качественных заемщиков.

Эти невостребованные ресурсы так или иначе ищут выход и уже частично выплескиваются на рынки других стран СНГ.

Банки СНГ после кризиса будут работать в другой регулятивной среде

Кризис в разной степени затронул банковские системы стран СНГ. В Азербайджане мировой банковский кризис ощущался с самой малой степени, с другой стороны в Казахстане два из пяти крупнейших банков допустили дефолт по своим международным обязательствам и перешли под контроль государства.

Развитие кризисных явлений в банковской системе Украины в 2008–2009 годах привело к необходимости участия государства в рекапитализации ряда банков. Поддержку правительства получили три банка (Укргазбанк, банк «Киев» и Родовид банк). Для их рекапитализации правительство выпустило облигации внутреннего государственного займа на 9,47 млрд гривен, которые выкупил Нацбанк. В результате кабинет министров получил более 99,97% акций Родовид банка, около 99,94% — банка

«Киев» и около 81,58% — Укргазбанка. Таким образом, доля государственных банков в активах банковской системы по итогам 2009 года выросла до 17,5%.

В России ситуация оказалась далека от самых апокалиптических предсказаний экспертов, однако государство организовало спасение ряда крупных частных банков и провело значительную рекапитализацию крупнейших государственных банков (Сбербанка и ВТБ).

Очевидно, что регуляторы во всех странах поняли, что быстрое развитие банковской системы связано не только с растущими возможностями, но и с серьезнейшими рисками для экономики страны, государственного бюджета и т. п. — и будут впредь принимать меры для недопущения подобного в будущем.

Кризис дал толчок банковским реформам в России, Казахстане, на Украине. Более того, кризис показал, что взаимное проникновение банковских систем требует совершенного иного подхода во взаимодействии органов банковского надзора разных стран.

Например, проблемы казахстанского БТА-Банка затронули многие страны СНГ, так как именно этот банк до кризиса обладал самой большой банковской группой в регионе. Например, в трудной ситуации оказались дочерние банки БТА в России и Украине. С другой стороны, проблемы самого БТА не в последнюю очередь были связаны с кредитованием девелоперских проектов в России.

Кроме банков, проблемы затронули и другие сегменты финансового рынка. Например, в том числе проблемы нескольких крупных брокеров в России привели к коллапсу рынка межбанковского рынка РЕПО и кризису ликвидности, серьезные проблемы наблюдаются и в страховом секторе (по которому также составляется список «Интерфакс-1000: Страховые компании стран СНГ»).

Хотя пока банковские регуляторы в отдельных странах совершенствуют преимущественно свою нормативную базу, уже ясно, что без широкой международной кооперации не обойтись.

В силу объективных причин интеграция банковских систем в странах СНГ будет только расти, а вместе с этим будут возникать как новые возможности, так и специфические риски.

Азербайджан

Активы

10 крупнейших банков по размеру активов на 1.01.2010, в %

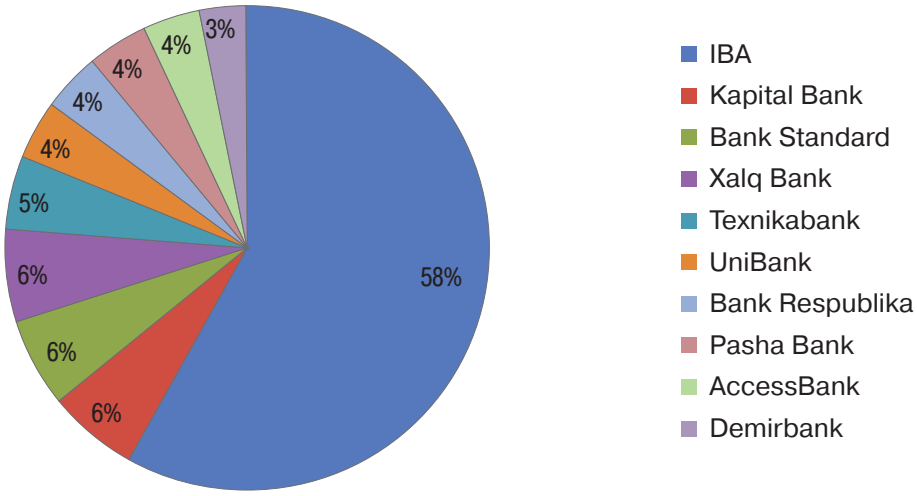

Динамика изменения активов 10 крупнейших банков, в млн $

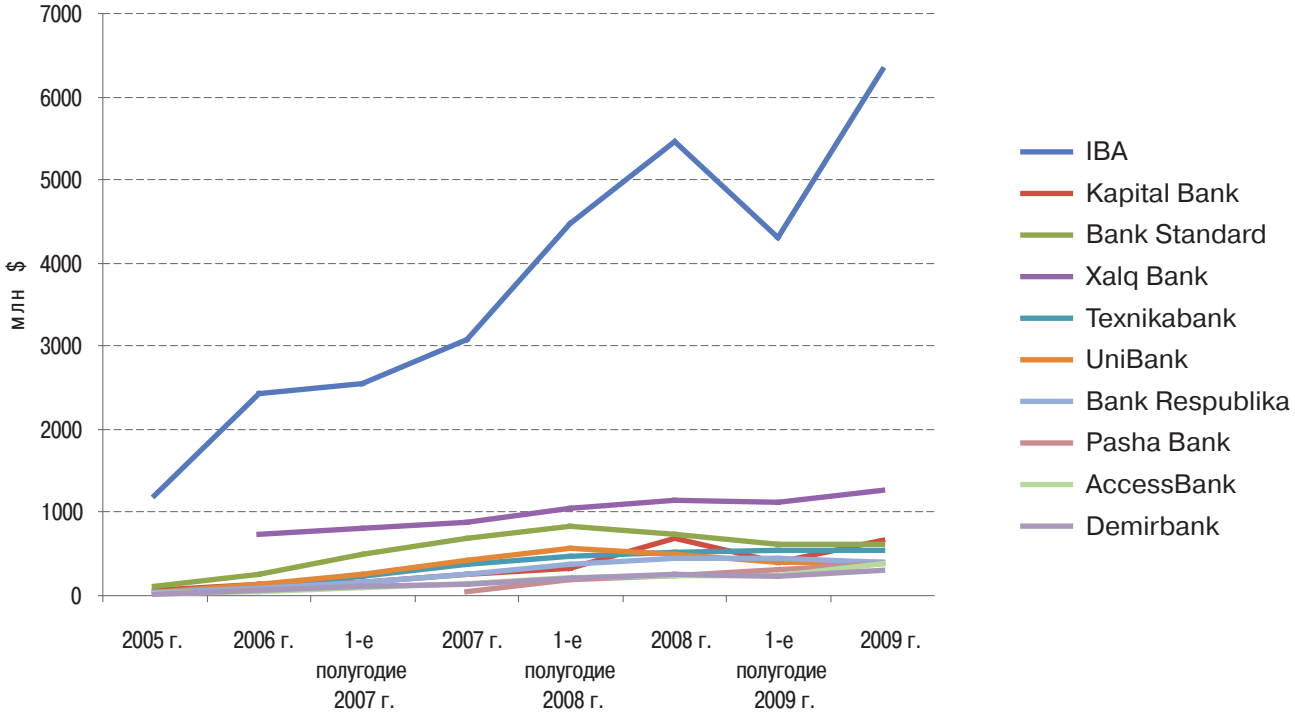

Банк	Активы, млн $							
	2005 г.	2006 г.	1-е полугодие 2007 г.	2007 г.	1-е полугодие 2008 г.	2008 г.	1-е полугодие 2009 г.	2009 г.
IBA	1 208,5	2 440,7	2 560,3	3 076,5	4 479,8	5 455,40	4 311,10	6 315,4
Kapital Bank	106	170,9	196,9	295,1	352,1	721,1	443,5	687,6
Bank Standard	135,7	283	524,9	732,9	877,7	772,9	645,9	649,2
Xalq Bank	...	86,2	159,2	250,9	401,3	504	492,3	627,9
Texnikabank	70,8	155,4	270,3	419,3	510,9	561,9	577,3	582,5
UniBank	72,7	159,4	296,8	460,9	590,7	521,3	425,1	439,5
Bank Respublika	63,5	127,7	193,9	299,6	407,5	484,2	490,9	433,1
Pasha Bank	...	...	...	54,6	184,2	247,5	307,1	384,0
AccessBank	22,2	55,5	105,1	138,3	210,2	248,3	244,3	382,7
Demirbank	54,2	103,6	134,9	176,9	250,7	285,3	267,8	331,3

Кредиты небанковскому сектору

10 крупнейших банков по размеру выданных кредитов НБС на 1.01.2010, в %

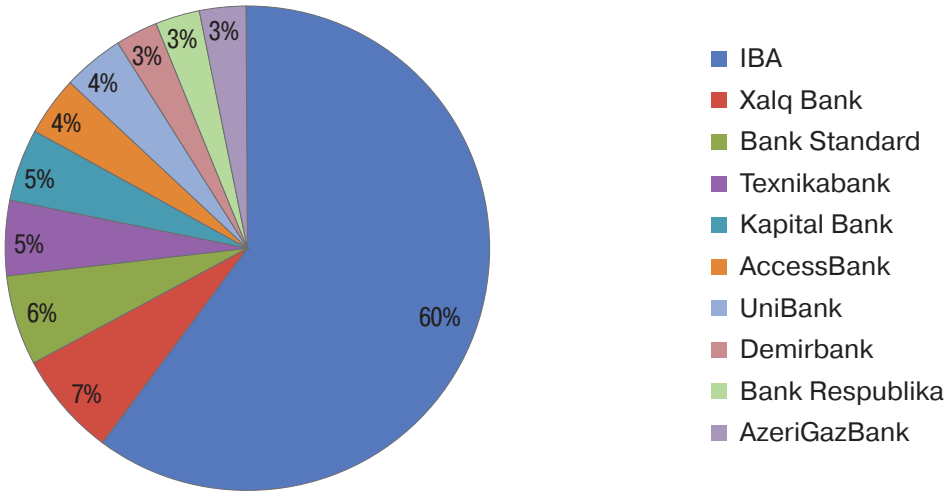

Динамика изменения кредитов НБС 10 крупнейших банков, в млн $

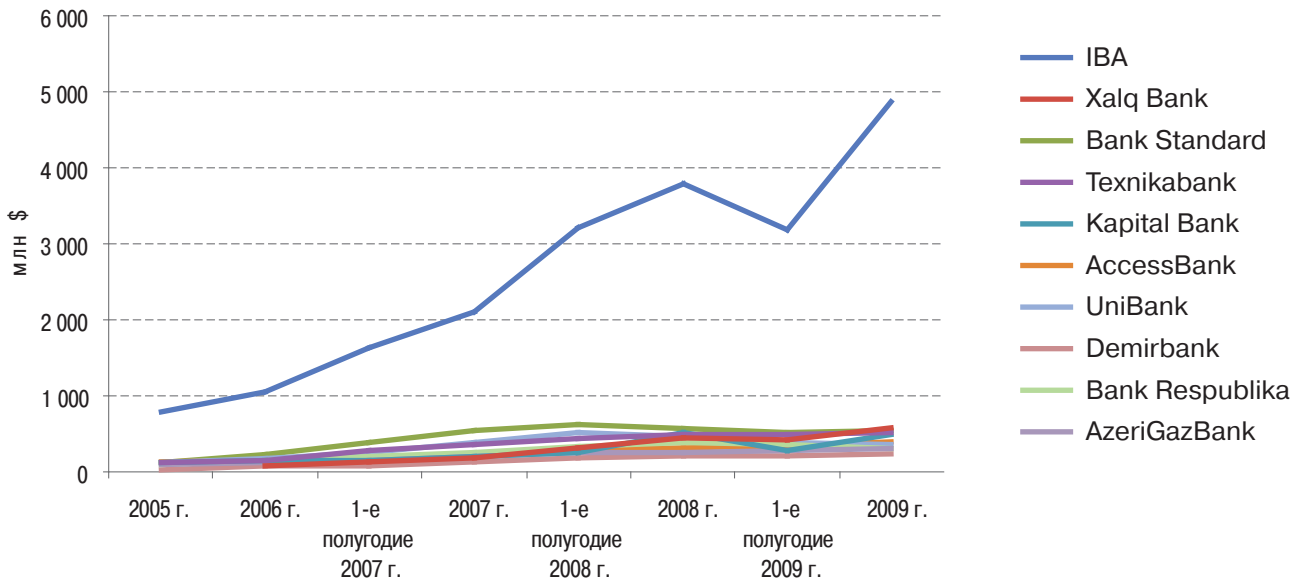

Банк	Кредиты НБС, млн $							
	2005 г.	2006 г.	1-е полу-годие 2007 г.	2007 г.	1-е полу-годие 2008 г.	2008 г.	1-е полу-годие 2009 г.	2009 г.
IBA	795,9	1 047,3	1 627,1	2 104,7	3 206,1	3 779,6	3 177,7	4 870,8
Xalq Bank	...	70,5	129,1	184,4	322,9	450,2	427,6	577,8
Bank Standard	44,4	157,2	308,1	468,9	541,0	492,4	445,6	461,4
Texnikabank	49,8	78,7	199,5	284,0	366,7	421,6	426,5	438,3
Kapital Bank	47,0	69,7	86,5	124,9	186,3	456,7	220,6	412,4
AccessBank	17,9	54,6	71,3	114,5	177,2	207,1	244,3	294,5
UniBank	51,3	100,2	174,6	321,9	442,0	398,6	317,4	288,5
DemirBank	31,0	69,1	89,8	123,8	188,7	210,5	199,6	247,8
Bank Respublika	36,1	87,2	135,0	187,8	273,0	325,1	295,2	241,9
AzeriGazBank	36,7	61,5	89,9	128,3	176,5	193,0	201,9	232,3

Средства небанковского сектора

10 крупнейших банков по размеру средств НБС на 1.01.2010, в %

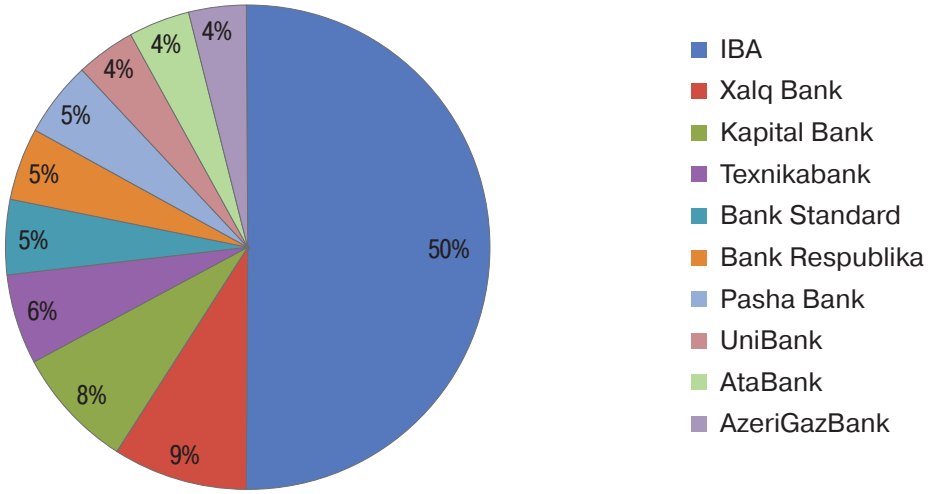

Динамика изменения средств НБС 10 крупнейших банков, в млн $

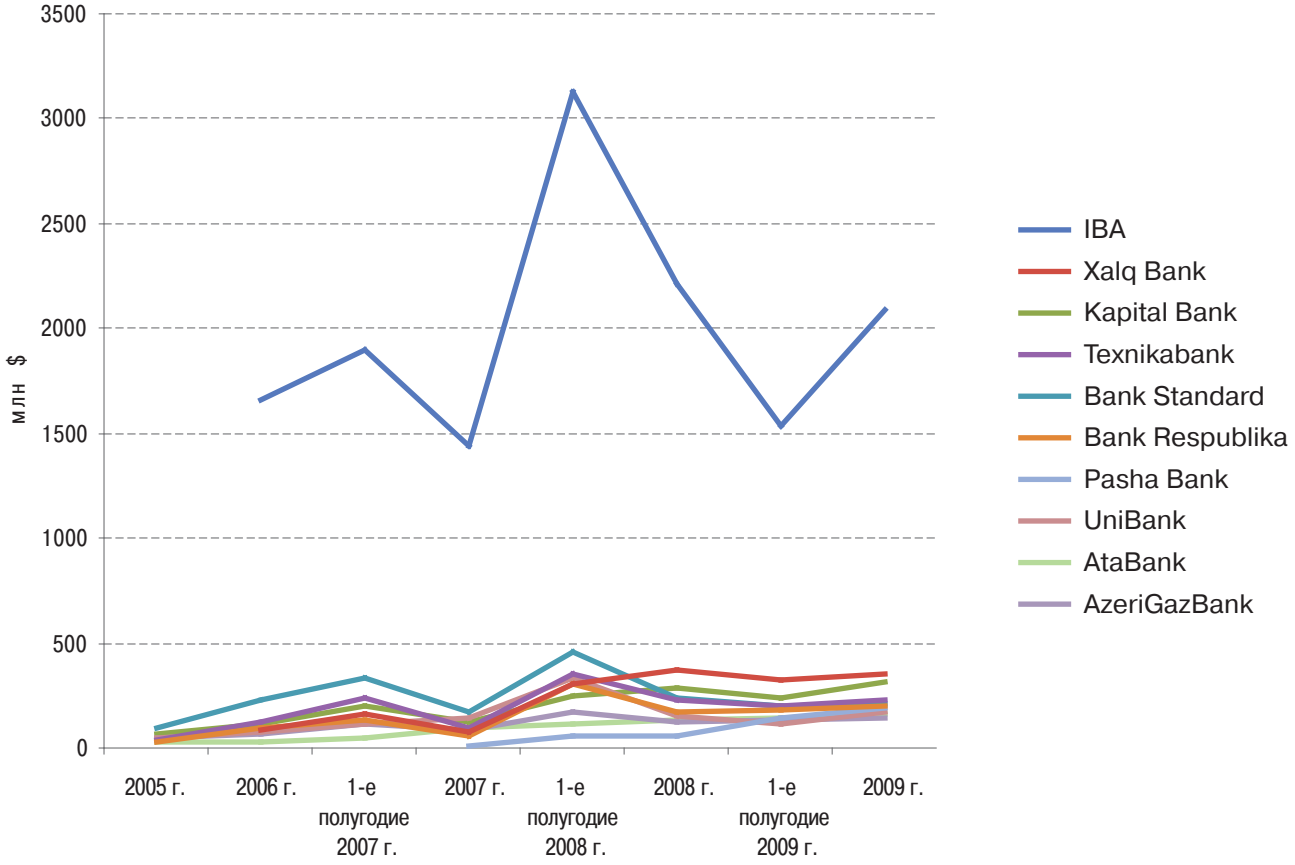

Банк	Средства НБС, млн $							
	2005 г.	2006 г.	1-е полугодие 2007 г.	2007 г.	1-е полугодие 2008 г.	2008 г.	1-е полугодие 2009 г.	2009 г.
IBA	...	1 658,8	1 897,3	1 438	3 128	2 213,5	1 532,7	2 086,3
Xalq Bank	...	83,5	162,4	72,4	308,3	372,4	327,6	352,7
Kapital Bank	68,1	113,6	200,3	120,7	249,3	284,1	238,0	312,3
Texnikabank	40	126,1	242,8	92,7	348,3	227,2	201,7	228,4
Bank Standard	94,9	232,4	333,2	169,6	454,9	239,5	197,6	209,0
Bank Respublika	24,4	92,7	131,9	59,6	309,8	169,6	185,9	202,0
Pasha Bank	...	...	...	13,5	54,6	53,1	141,1	192,4
UniBank	45,4	78,4	111,4	145,8	335,1	154,4	118,7	171,7
AtaBank	26	29,4	52,2	96,2	118,2	134	141,4	158,9
AzeriGazBank	47,6	67,7	112,9	82,7	170,5	125	132,7	145,1

Собственный капитал

10 крупнейших банков по размеру собственного капитала на 1.01.2010, в %

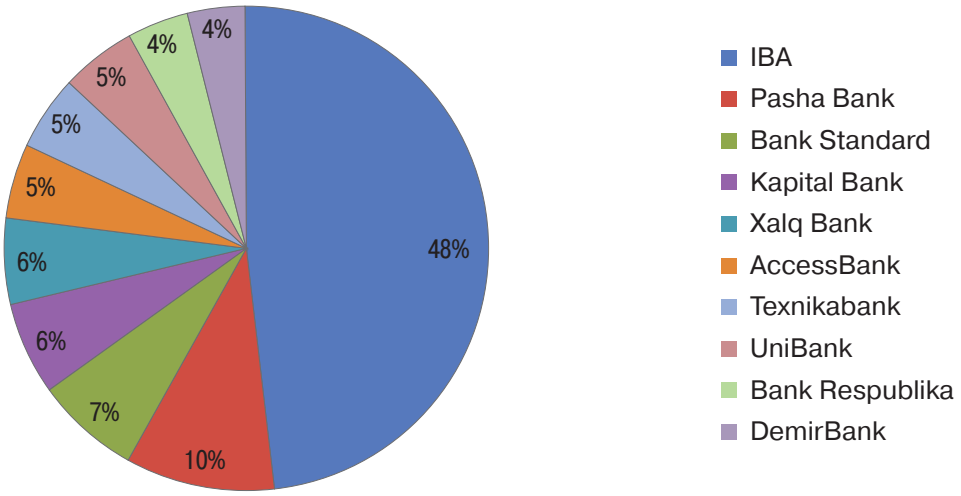

Динамика изменения собственного капитала 10 крупнейших банков, в млн $

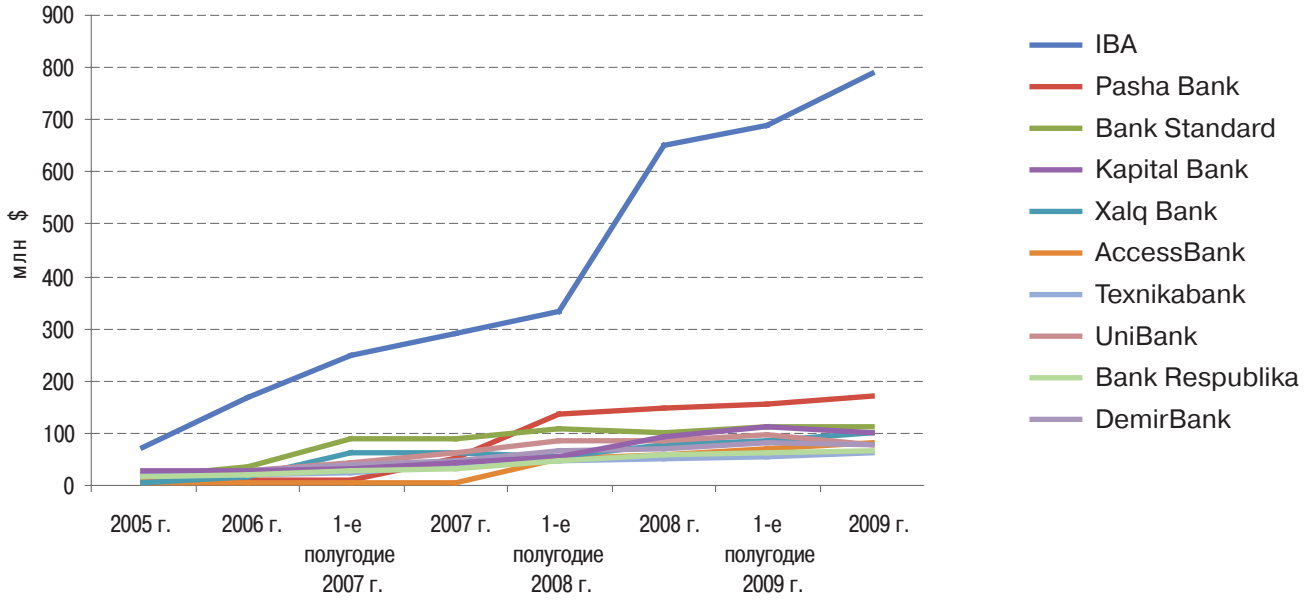

Банк	Собственный капитал, млн $							
	2005 г.	2006 г.	1-е полугодие 2007 г.	2007 г.	1-е полугодие 2008 г.	2008 г.	1-е полугодие 2009 г.	2009 г.
IBA	71,9	168,6	248,1	290,5	333,4	650,3	691,0	787,3
Pasha Bank	...	...	...	40,8	127,4	137,0	144,8	160,5
Bank Standard	13,1	30,7	82,5	86,1	101,8	96,6	105,9	105,7
Kapital Bank	23,2	22,8	27,4	38,8	50,4	89,8	106,9	96,6
Xalq Bank	...	10,3	59,3	58,3	51,6	71,5	80,4	94,8
AccessBank	...	...	...	...	45,2	53,6	63,4	78,0
Texnikabank	14,6	24,2	32,8	43,6	62,6	64,4	74,7	74,6
UniBank	9,7	23,3	36,8	58,5	82,0	80,0	93,5	74,0
Bank Respublika	11,2	14,1	21,4	28,0	42,0	52,6	59,3	61,6
DemirBank	13,8	16,4	19,0	33,9	40,3	45,5	49,3	58,0

Армения

Активы

10 крупнейших банков по размеру активов на 1.01.2010, в %

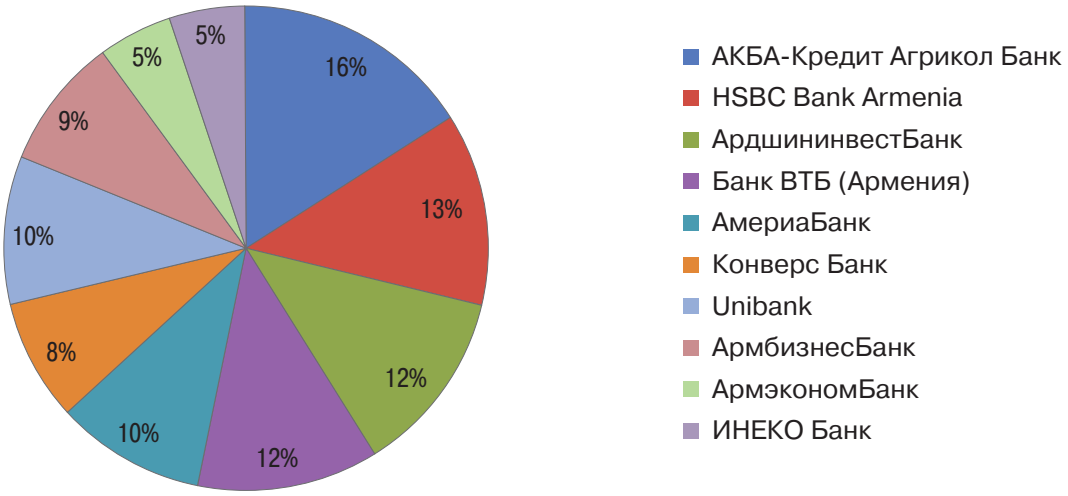

Динамика изменения активов 10 крупнейших банков, в млн $

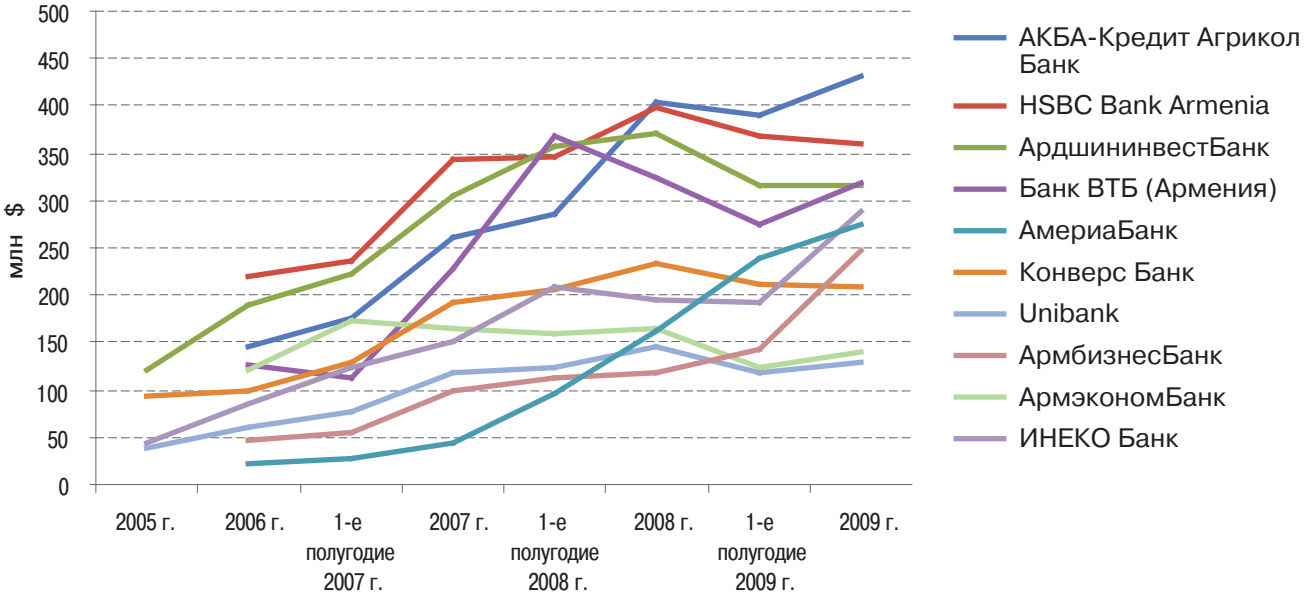

Банк	Активы, млн $							
	2005 г.	2006 г.	1-е полугодие 2007 г.	2007 г.	1-е полугодие 2008 г.	2008 г.	1-е полугодие 2009 г.	2009 г.
АКБА-Кредит Агрикол Банк	...	145,2	174,9	261,5	284,9	403,6	389,6	430,7
HSBC Bank Armenia	...	220,7	237,6	342,2	346,6	397,2	368,1	359,4
АрдшининвестБанк	120,7	190,2	223,6	306,3	356,0	371,1	316,0	316,2
Банк ВТБ (Армения)	...	125,6	112,1	227,8	366,8	323,5	274,1	319,6
АмериаБанк	...	21,8	27,2	44,5	96,1	161,9	238,9	273,9
Конверс Банк	92,7	97,8	127,8	192,4	205,4	234,3	211,2	208,9
Unibank	43,1	85,2	123,0	151,0	209,4	193,7	192,9	287,4
АрмбизнесБанк	...	45,7	54,8	99,4	111,5	117,9	142,1	247,7
АрмэкономБанк	...	120,9	172,0	165,5	158,1	164,0	125,0	139,5
ИНЕКО Банк	37,3	61,7	77,9	116,9	124,7	144,5	118,3	128,3

Кредиты небанковскому сектору

10 крупнейших банков по размеру выданных кредитов НБС на 1.01.2010, в %

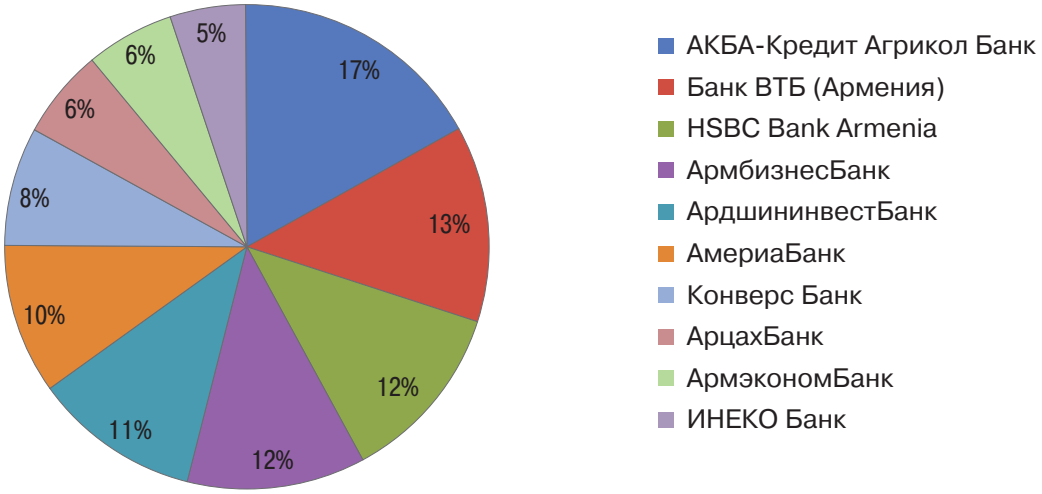

Динамика изменения кредитов НБС 10 крупнейших банков, в млн $

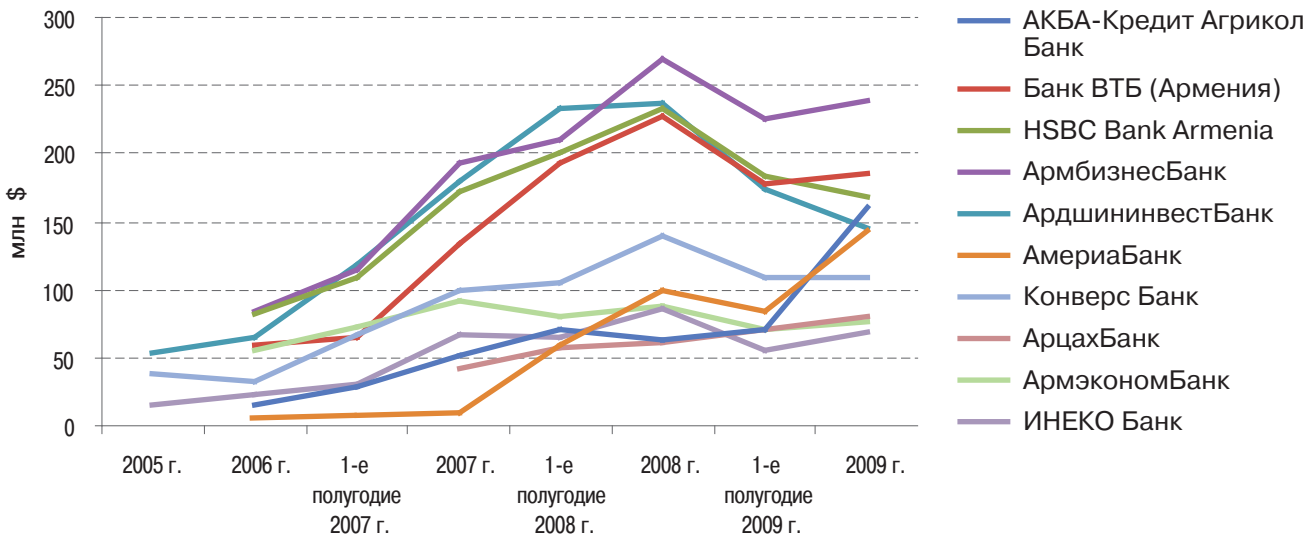

Банк	Кредиты НБС, млн $							
	2005 г.	2006 г.	1-е полугодие 2007 г.	2007 г.	1-е полугодие 2008 г.	2008 г.	1-е полугодие 2009 г.	2009 г.
АКБА-Кредит Агрикол Банк	...	84,6	113,7	192,9	210,2	270,2	225,0	238,5
Банк ВТБ (Армения)	...	58,6	65,2	133,3	193,3	226,5	177,2	185,3
HSBC Bank Armenia	...	82,6	109,4	172,7	200,2	234,0	184,2	167,7
АрмбизнесБанк	...	15,9	29,4	52,3	70,1	62,4	71,2	159,7
АрдшининвестБанк	54,2	64,1	117,7	179,0	233,7	237,0	173,3	145,3
АмериаБанк	...	5,1	...	9,0	60,0	99,3	84,8	143,1
Конверс Банк	38,1	33,0	...	99,1	105,5	139,7	108,1	108,2
АрцахБанк	...	...	...	42,1	57,2	60,2	71,3	80,7
АрмэкономБанк	...	55,1	73,5	91,8	80,0	88,5	70,0	77,1
ИНЕКО Банк	15,0	...	30,0	66,7	65,3	86,7	56,1	69,5

Средства небанковского сектора

10 крупнейших банков по размеру средств НБС на 1.01.2010, в %

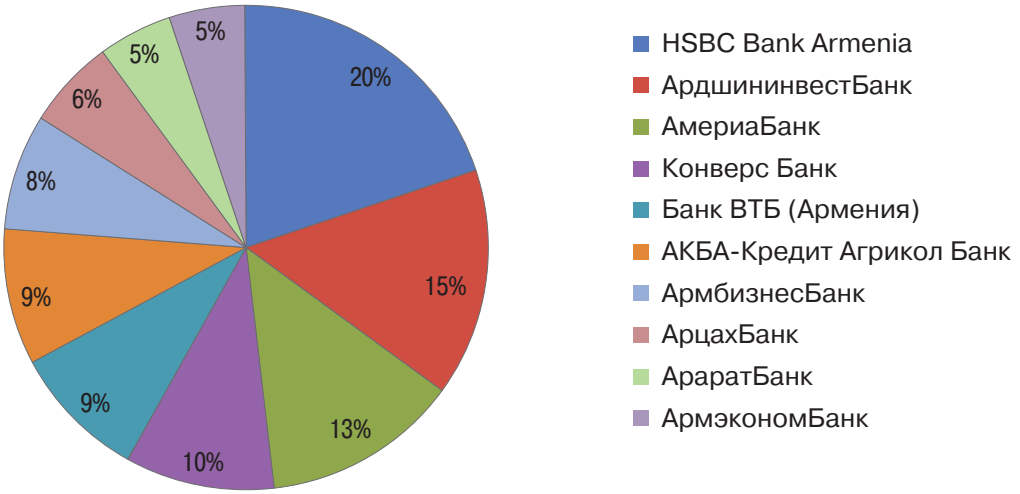

Динамика изменения средств НБС 10 крупнейших банков, в млн $

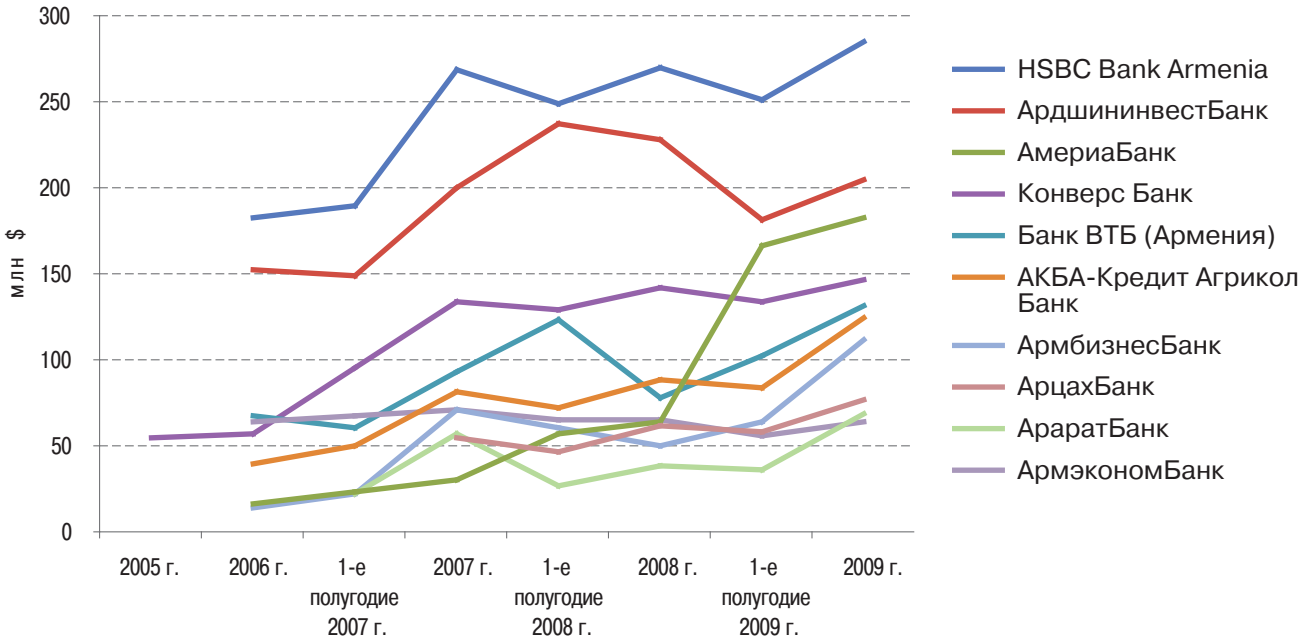

Банк	Средства НБС, млн $							
	2005 г.	2006 г.	1-е полугодие 2007 г.	2007 г.	1-е полугодие 2008 г.	2008 г.	1-е полугодие 2009 г.	2009 г.
HSBC Bank Armenia	...	182,7	190,0	268,8	249,4	270,1	251,4	285,4
АрдшининвестБанк	...	151,9	148,8	200,4	237,3	228,2	181,3	204,8
АмериаБанк	...	15,7	...	29,7	56,5	63,4	166,3	183,0
Конверс Банк	54,7	56,5	...	133,7	128,9	142,1	133,3	146,0
Банк ВТБ (Армения)	...	66,9	60,9	92,9	123,7	77,8	101,8	131,0
АКБА-Кредит Агрикол Банк	...	39,9	50,0	81,9	72,1	88,1	83,5	124,0
АрмбизнесБанк	...	13,9	21,7	71,1	60,3	50,1	64,1	111,7
АрцахБанк	...	...	...	55,2	46,7	61,8	58,7	76,8
АрараттБанк	...	...	22,1	57,3	27,3	38,7	35,9	68,1
АрмэкономБанк	...	64,5	...	70,6	65,3	65,2	55,8	64,3

Собственный капитал

10 крупнейших банков по размеру собственного капитала на 1.01.2010, в %

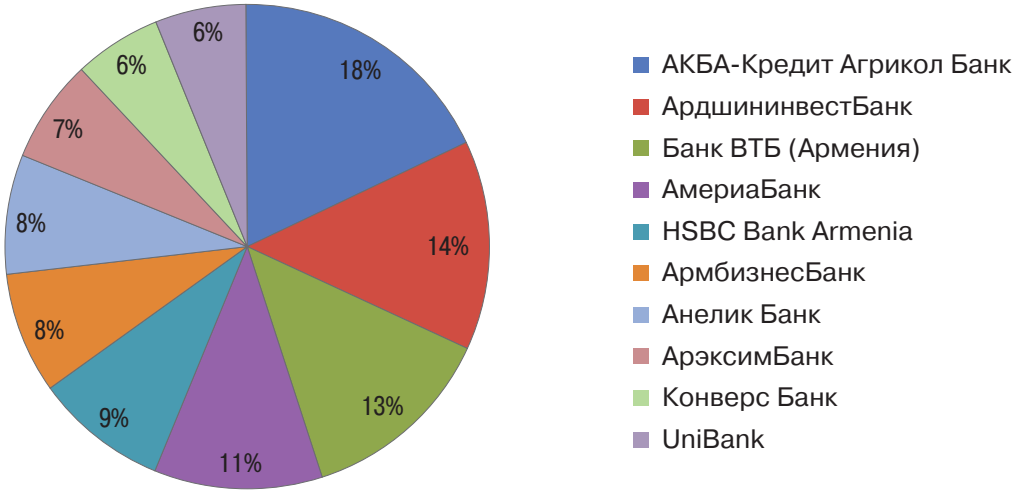

Динамика изменения собственного капитала 10 крупнейших банков, в млн $

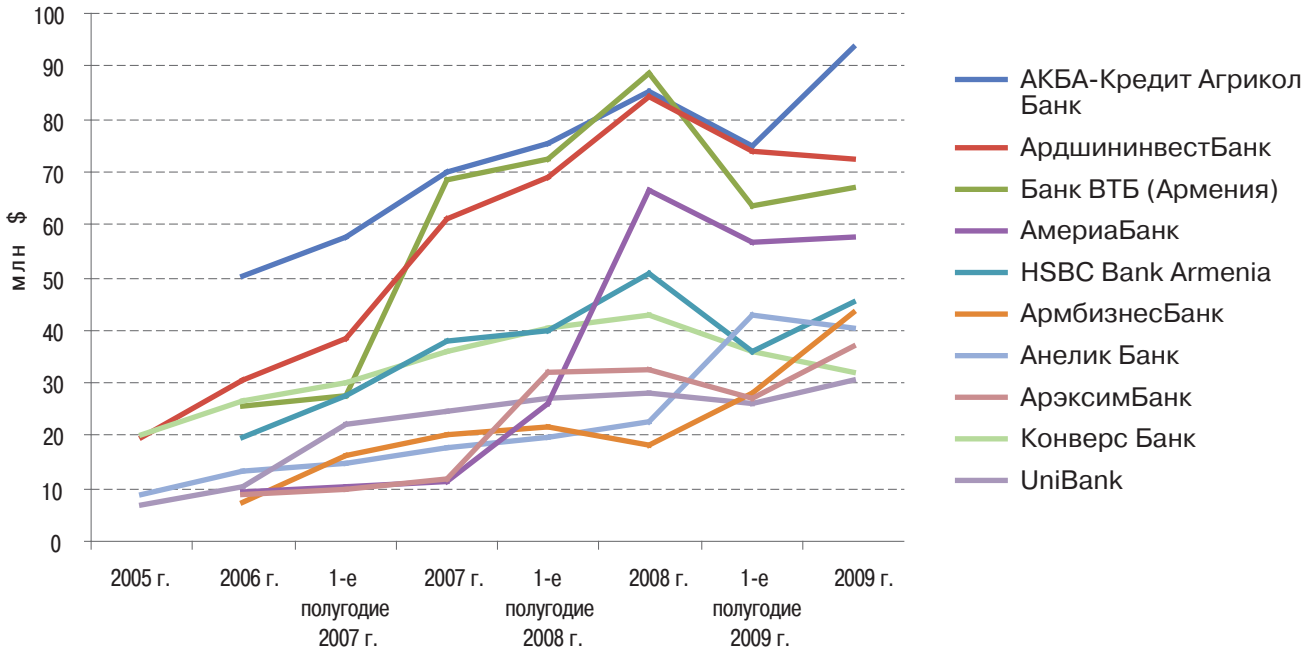

Банк	Собственный капитал, млн $							
	2005 г.	2006 г.	1-е полугодие 2007 г.	2007 г.	1-е полугодие 2008 г.	2008 г.	1-е полугодие 2009 г.	2009 г.
АКБА-Кредит Агрикол Банк	...	50,3	57,4	69,9	75,5	85,0	74,9	93,7
АрдшининвестБанк	19,7	30,5	38,3	61,3	68,9	84,4	73,8	72,3
Банк ВТБ (Армения)	...	25,7	27,7	68,6	72,3	88,9	63,6	66,9
АмериаБанк	...	9,3	10,2	11,4	26,1	66,3	56,8	57,5
HSBC Bank Armenia	...	19,9	27,5	38,1	39,7	50,6	36,0	45,4
АрмбизнесБанк	...	7,5	16,5	20,1	21,6	18,3	28,0	43,4
Анелик Банк	9,0	13,2	14,7	17,8	19,9	22,6	42,8	40,4
АрэксимБанк	...	8,8	9,7	11,6	31,8	32,4	27,2	37,1
Конверс Банк	20,0	26,4	29,9	36,2	40,3	42,8	35,9	32,1
UniBank	7,1	10,4	22,1	24,6	27,3	28,0	26,1	30,7

Белоруссия

Активы

10 крупнейших банков по размеру активов на 1.01.2010, в %

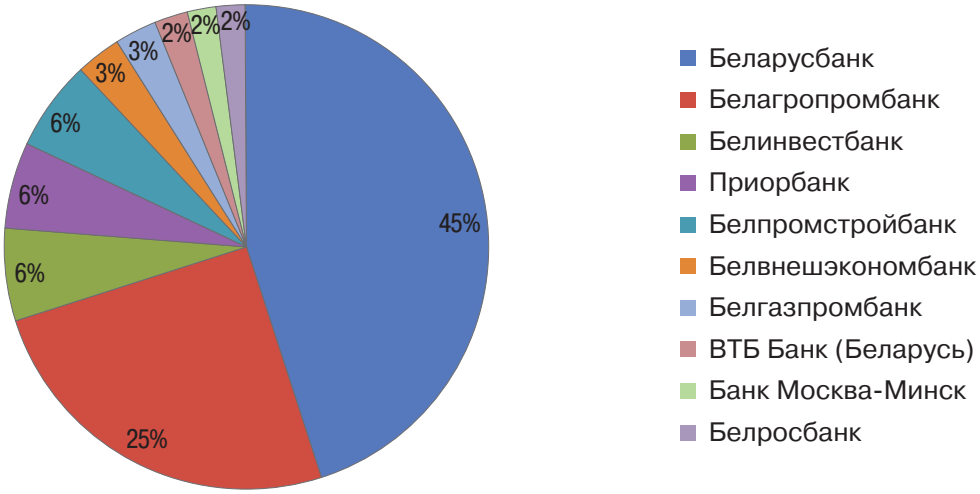

Динамика изменения активов 10 крупнейших банков, в млн $

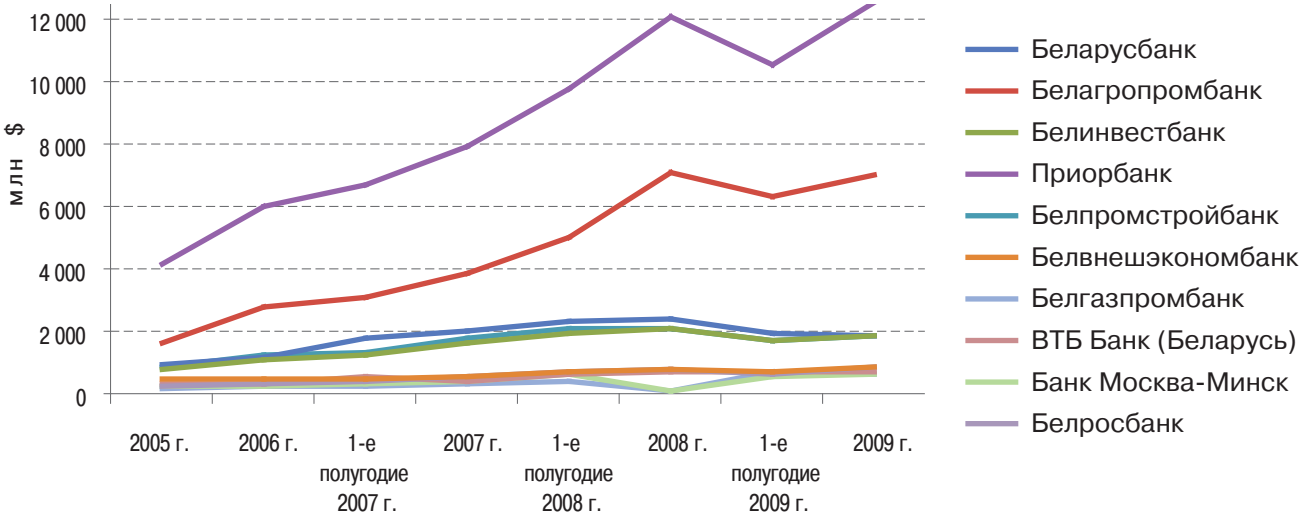

Банк	Активы, млн $							
	2005 г.	2006 г.	1-е полугодие 2007 г.	2007 г.	1-е полугодие 2008 г.	2008 г.	1-е полугодие 2009 г.	2009 г.
Беларусбанк	4 138,4	5 973,5	6 654,5	7 924,0	9 807,4	12 088,2	10 567,7	12 564,8
Белагропромбанк	1 544,1	2 682,5	2 982,5	3 771,5	4 889,6	7 028,6	6 222,2	6 888,8
Белинвестбанк	699,7	987,0	1 161,1	1 502,6	1 820,4	2 012,6	1 618,7	1 790,6
Приорбанк	877,8	1 110,2	1 727,1	1 950,4	2 200,5	2 288,5	1 867,6	1 774,2
Белпромстройбанк	774,0	1 135,1	1 236,6	1 664,1	1 980,5	2 023,9	1 612,3	1 764,3
Белвнешэкономбанк	368,5	379,7	385,9	464,1	599,7	713,0	646,4	778,7
Белгазпромбанк	152,0	242,2	315,8	449,3	602,5	684,9	545,2	746,0
ВТБ Банк (Беларусь)	234,1	228,7	439,4	324,7	530,6	609,1	586,2	620,0
Банк Москва-Минск	125,8	160,8	225,0	326,4	515,5	540.0	490,6	509,1
Белросбанк	67,0	127,4	143,9	232,8	304,9	494.1	583,0	500,7

Кредиты небанковскому сектору

10 крупнейших банков по размеру выданных кредитов НБС на 1.01.2010, в %

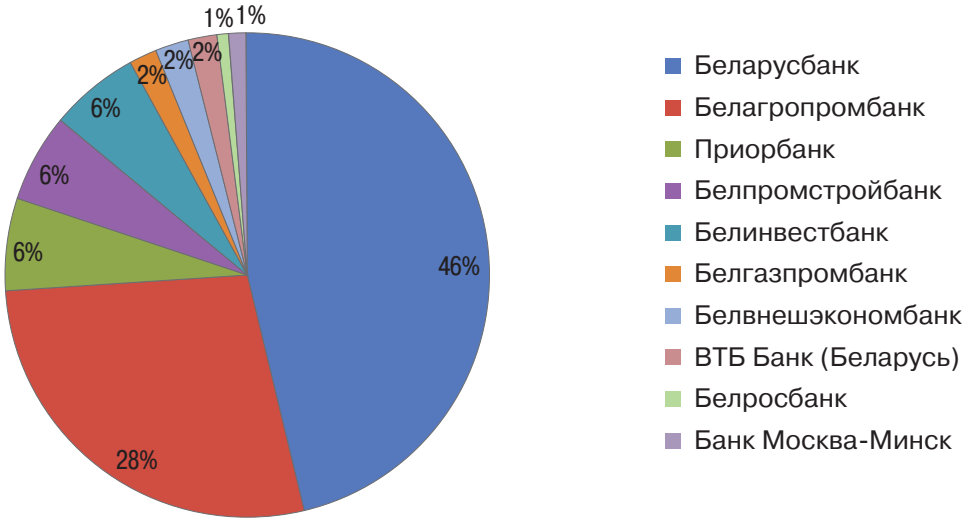

Динамика изменения кредитов НБС 10 крупнейших банков, в млн $

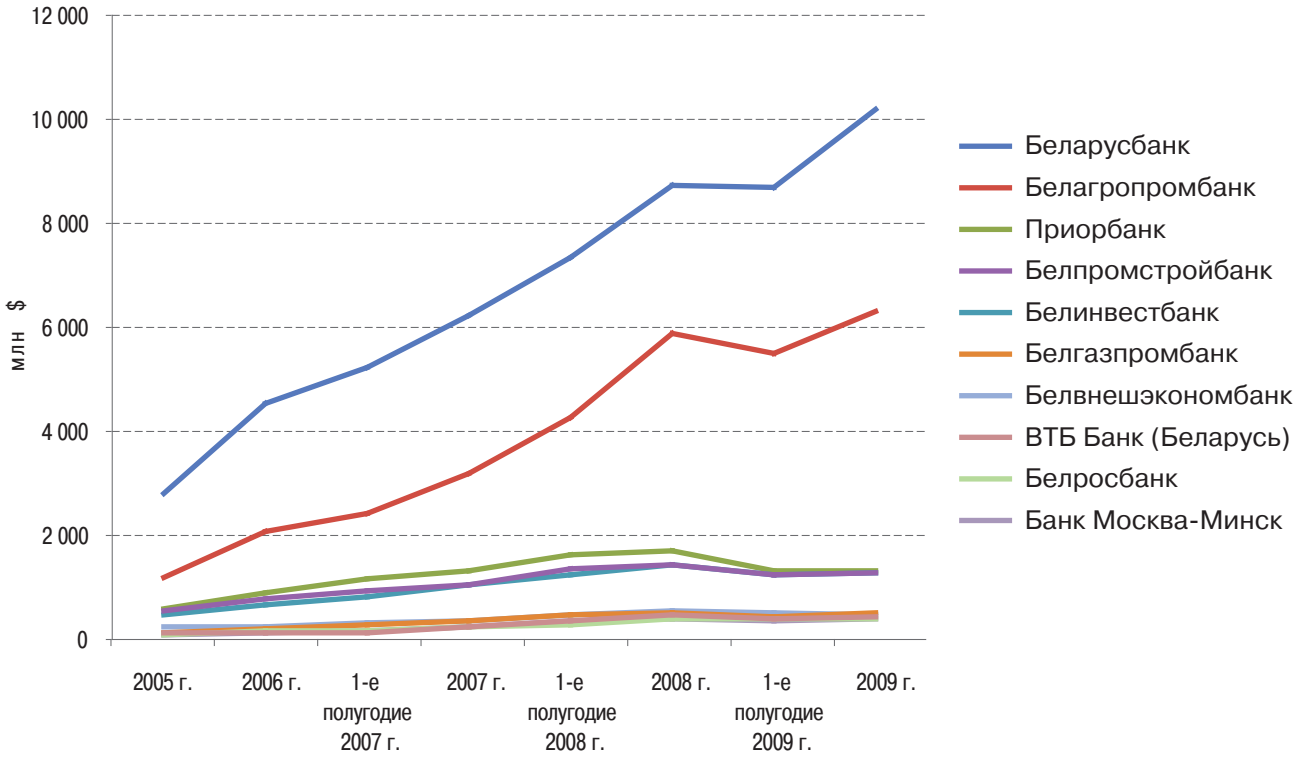

Банк	Кредиты НБС, млн $							
	2005 г.	2006 г.	1-е полугодие 2007 г.	2007 г.	1-е полугодие 2008 г.	2008 г.	1-е полугодие 2009 г.	2009 г.
Беларусбанк	2 807,0	4 542,8	5 213,5	6 215,5	7 358,4	8 742,9	8 677,5	10 182,6
Белагропромбанк	1 180,0	2 094,8	2 437,6	3 181,6	4 252,7	5 870,4	5 492,0	6 313,3
Приорбанк	520,3	846,2	1 132,6	1 271,8	1 581,0	1 670,9	1 260,5	1 273,5
Белпромстройбанк	481,2	735,7	879,3	1 016,8	1 316,5	1 388,3	1 192,6	1 233,7
Белинвестбанк	421,0	...	777,4	987,0	1 191,2	1 391,5	1 176,1	1 232,8
Белгазпромбанк	94,5	156,1	212,7	308,0	416,6	467,7	389,8	467,9
Белвнешэкономбанк	188,0	211,4	251,9	295,0	425,6	489,7	446,6	439,0
ВТБ Банк (Беларусь)	79,8	72,5	83,5	195,4	291,1	405,6	364,4	394,7
Белросбанк	46,0	100,9	110,6	175,0	239,1	349,1	338,4	343,6
Банк Москва-Минск	49,4	85,5	126,9	189,3	315,2	356,0	317,3	341,8

Средства небанковского сектора

10 крупнейших банков по размеру средств НБС на 1.01.2010, в %

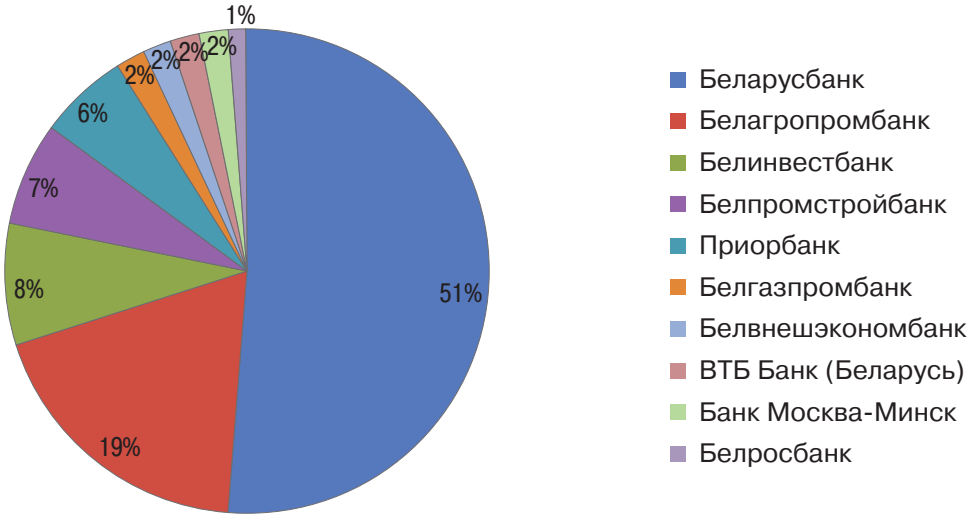

Динамика изменения средств НБС 10 крупнейших банков, в млн $

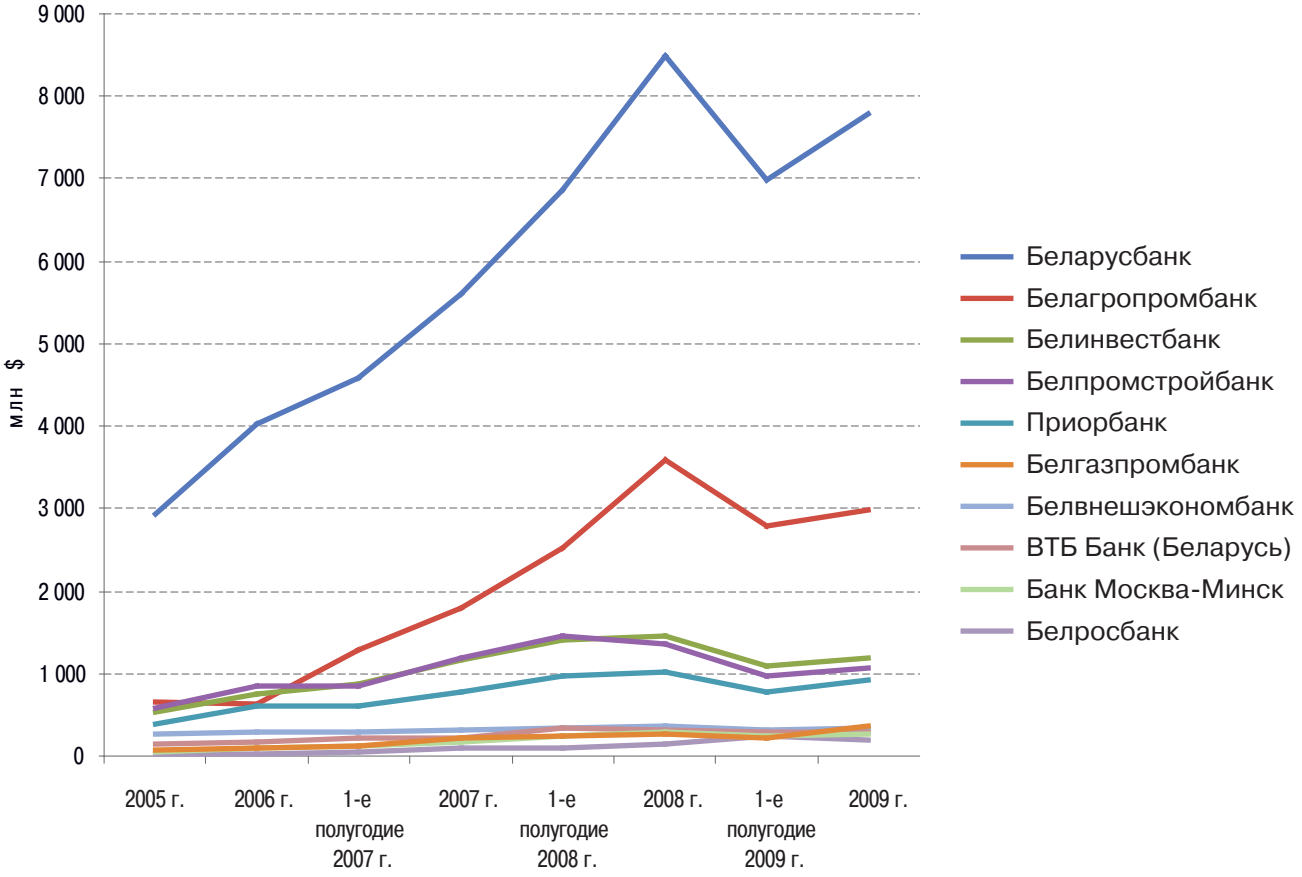

Банк	Средства НБС, млн $							
	2005 г.	2006 г.	1-е полугодие 2007 г.	2007 г.	1-е полугодие 2008 г.	2008 г.	1-е полугодие 2009 г.	2009 г.
Беларусбанк	2 929,8	4 023,5	4 595,7	5 603,1	6 854,8	8 489,3	6 994,9	2 086,3
Белагропромбанк	647,6	632,9	1 284,5	1 801,9	2 525,3	3 591,1	2 795,8	352,7
Белинвестбанк	532,9	762,3	864,7	1 155,8	1 398,7	1 448,8	1 080,7	312,3
Белпромстройбанк	582,6	851,1	843,5	1 176,8	1 448,8	1 347,4	972,8	228,4
Приорбанк	379,8	602,2	603,5	774,3	967,1	1 025,0	788,4	209,0
Белгазпромбанк	61,4	87,3	119,5	208,4	233,2	256,3	229,9	202,0
Белвнешэкономбанк	276,4	282,6	282,8	321,7	348,8	369,0	322,9	192,4
ВТБ Банк (Беларусь)	146,8	170,7	207,0	207,2	342,4	313,3	292,5	171,7
Банк Москва-Минск	44,8	91,7	111,3	178,7	248,1	279,0	250,1	158,9
Белросбанк	25,1	35,5	49,2	97,1	86,7	155,1	244,0	145,1

Собственный капитал

10 крупнейших банков по размеру собственного капитала на 1.01.2010, в %

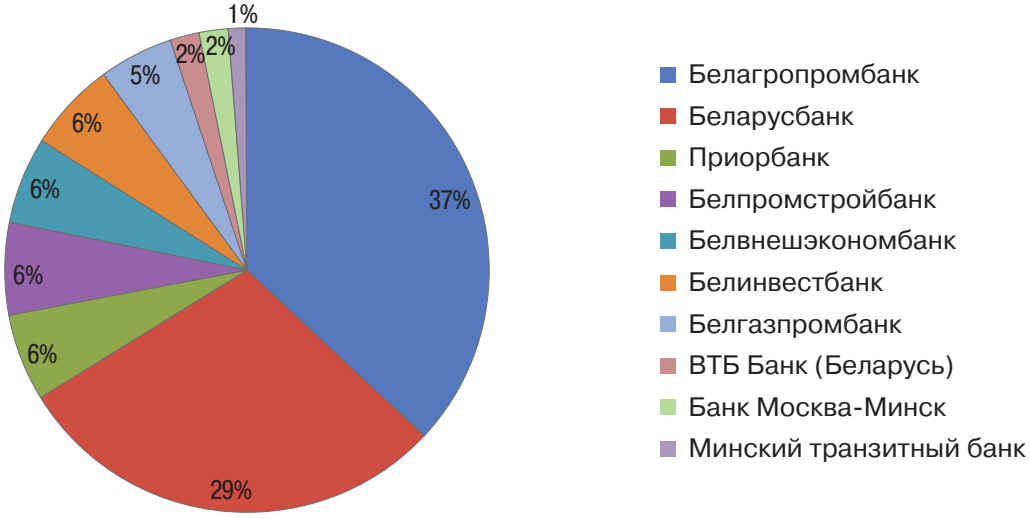

Динамика изменения собственного капитала 10 крупнейших банков, в млн $

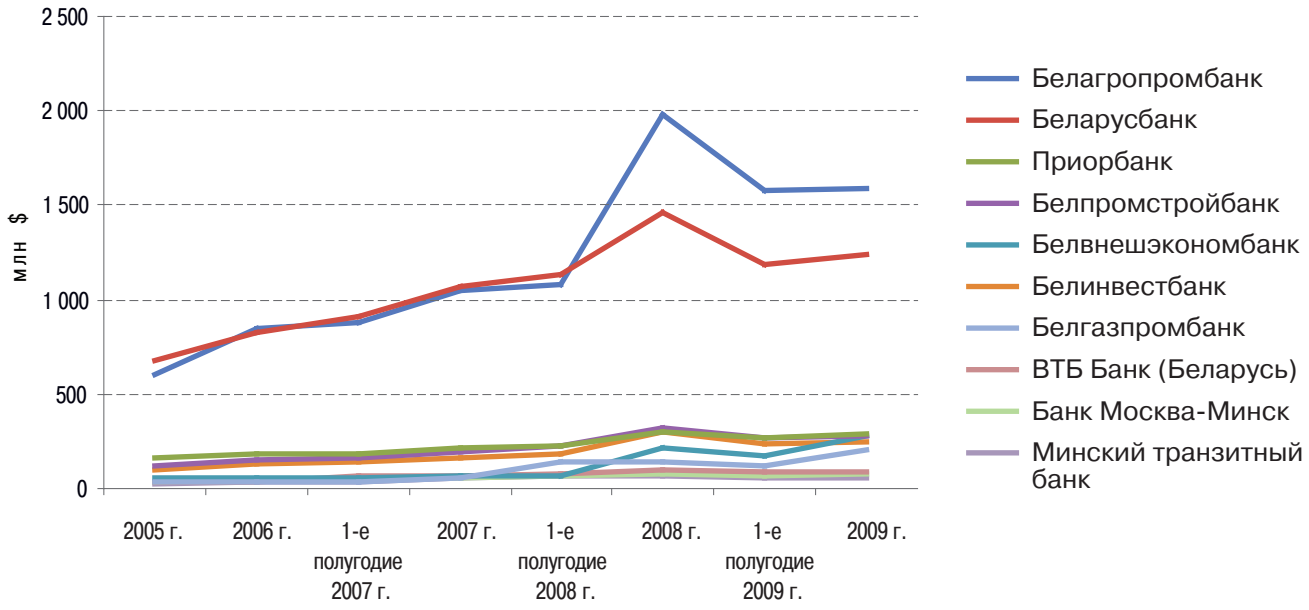

Банк	Собственный капитал, млн $							
	2005 г.	2006 г.	1-е полугодие 2007 г.	2007 г.	1-е полугодие 2008 г.	2008 г.	1-е полугодие 2009 г.	2009 г.
Белагропромбанк	599,6	850,7	877,1	1 050,2	1 083,7	1 982,7	1 575,6	1 591,4
Беларусбанк	673,0	827,1	905,8	1 070,9	1 133,5	1 466,8	1 188,4	1 240,5
Приорбанк	148,3	173,7	174,5	196,1	208,2	291,3	255,0	273,5
Белпромстройбанк	101,7	136,8	148,5	183,4	208,9	309,3	253,2	266,9
Белвнешэкономбанк	38,0	43,2	44,2	51,4	54,6	197,6	162,4	261,8
Белинвестбанк	87,0	112,5	126,7	153,3	174,6	281,2	226,2	233,8
Белгазпромбанк	16,9	21,8	21,8	41,5	124,0	128,0	105,9	191,2
ВТБ Банк (Беларусь)	20,3	25,6	52,1	55,8	60,8	85,1	70,6	75,4
Банк Москва-Минск	24,7	32,1	37,2	44,2	57,1	63,8	57,7	65,2
Минский транзитный банк	14,9	18,1	20,0	43,8	48,5	51,7	44,9	46,9

Казахстан

Активы

10 крупнейших банков по размеру активов на 1.01.2010, в %

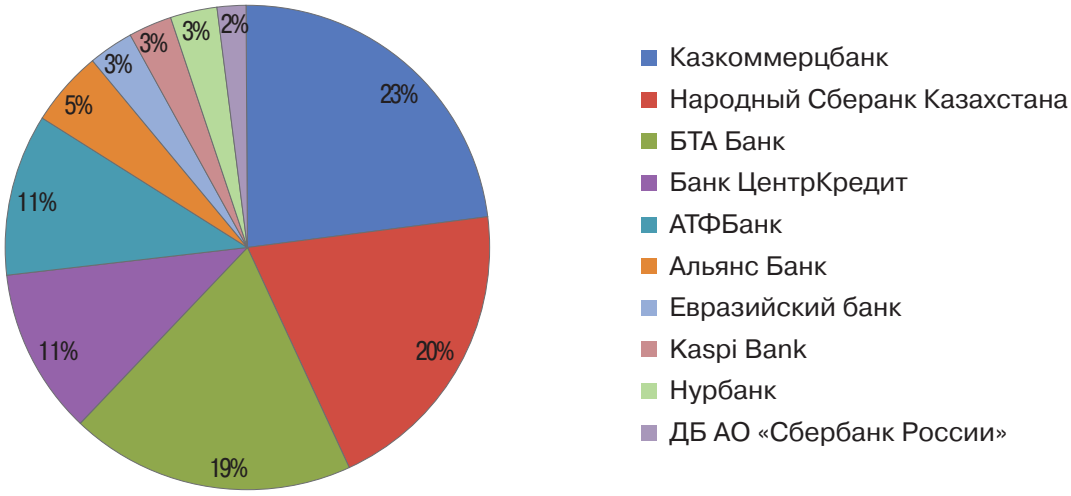

Динамика изменения активов 10 крупнейших банков, в млн $

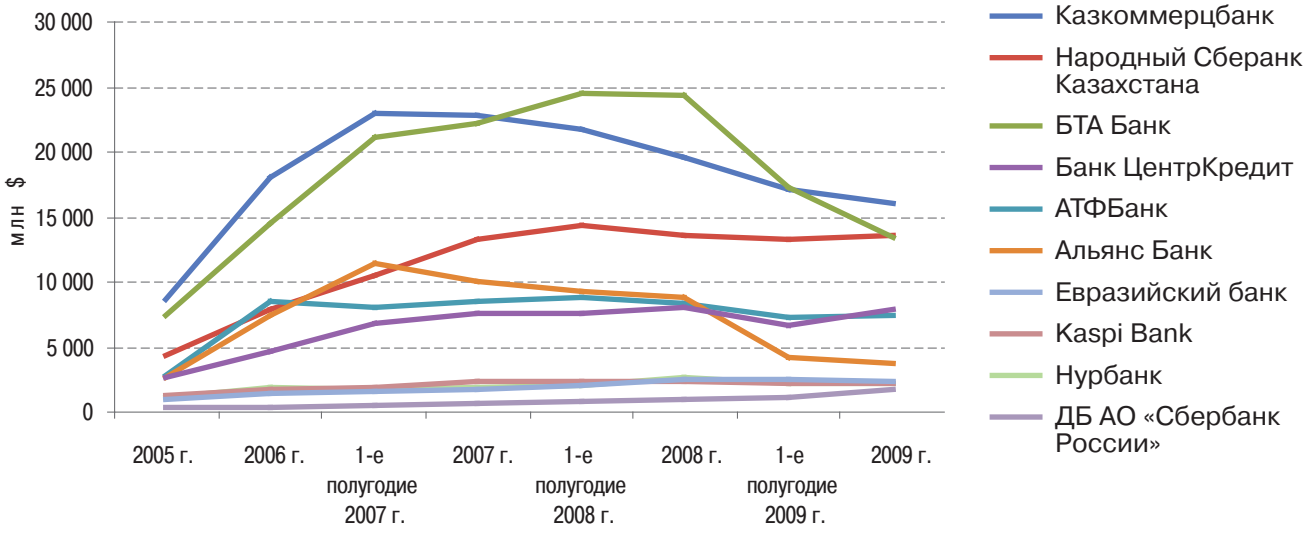

Банк	Активы, млн $							
	2005 г.	2006 г.	1-е полугодие 2007 г.	2007 г.	1-е полугодие 2008 г.	2008 г.	1-е полугодие 2009 г.	2009 г.
Казкоммерцбанк	8 460,5	17 867,7	22 816,5	22 569,5	21 558,8	19 343,2	16 927,7	15 853
Народный Сберанк Казахстана	4 174,7	7 693,2	10 366,5	13 027,8	14 079,4	13 412,8	13 139,1	13 406
БТА Банк	7 203,8	1 4370	2 0848,1	2 2016,7	2 4345,3	2 4133,7	17 057,9	13 288
Банк ЦентрКредит	2 491,8	4 495,7	6 646,6	7 321,5	7 457,3	7 776	6 423,4	7 766
АТФБанк	2 642,2	8 245,6	7830,1	8 250,4	8 668,7	8 207,9	7 142,0	7 243
Альянс Банк	2 518,9	7 282,2	11 154,1	9 910,8	9 023,8	8 562,6	3 962,2	3 591
Евразийский банк	786,1	1 194	1 429,4	1 528,5	1 918,4	2 251,9	2 345,3	2 186
Kaspi Bank	1 122,5	1 546,1	1 746,6	2 139,8	2 112,5	2 097,7	2 060,0	2 034
Нурбанк	910,6	1 618,3	1 562,4	1 696,1	1 858,1	2 469,2	1 952,8	1 988
ДБ АО «Сбербанк России»	180,9	214,9	267,3	487,4	563,3	807,5	986,9	1 492

Кредиты небанковскому сектору

10 крупнейших банков по размеру выданных кредитов НБС на 1.01.2010, в %

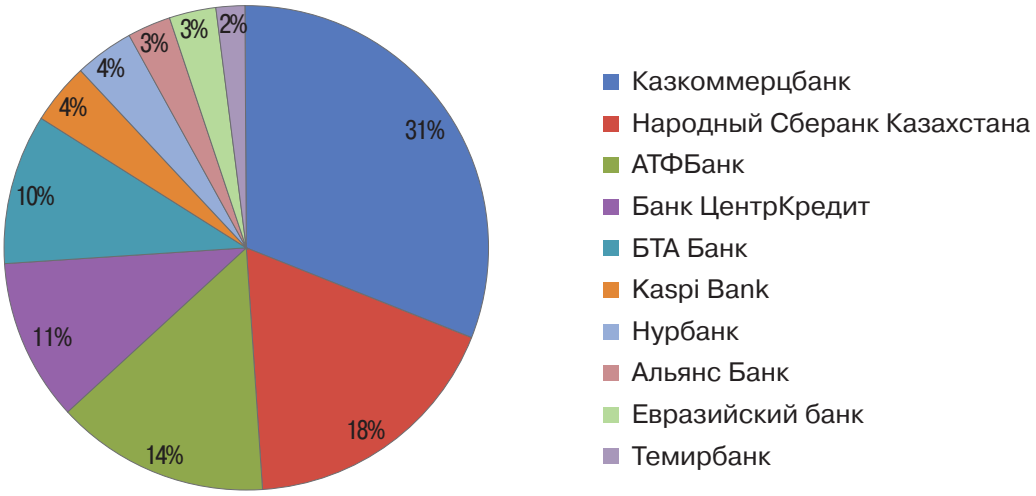

Динамика изменения кредитов НБС 10 крупнейших банков, в млн $

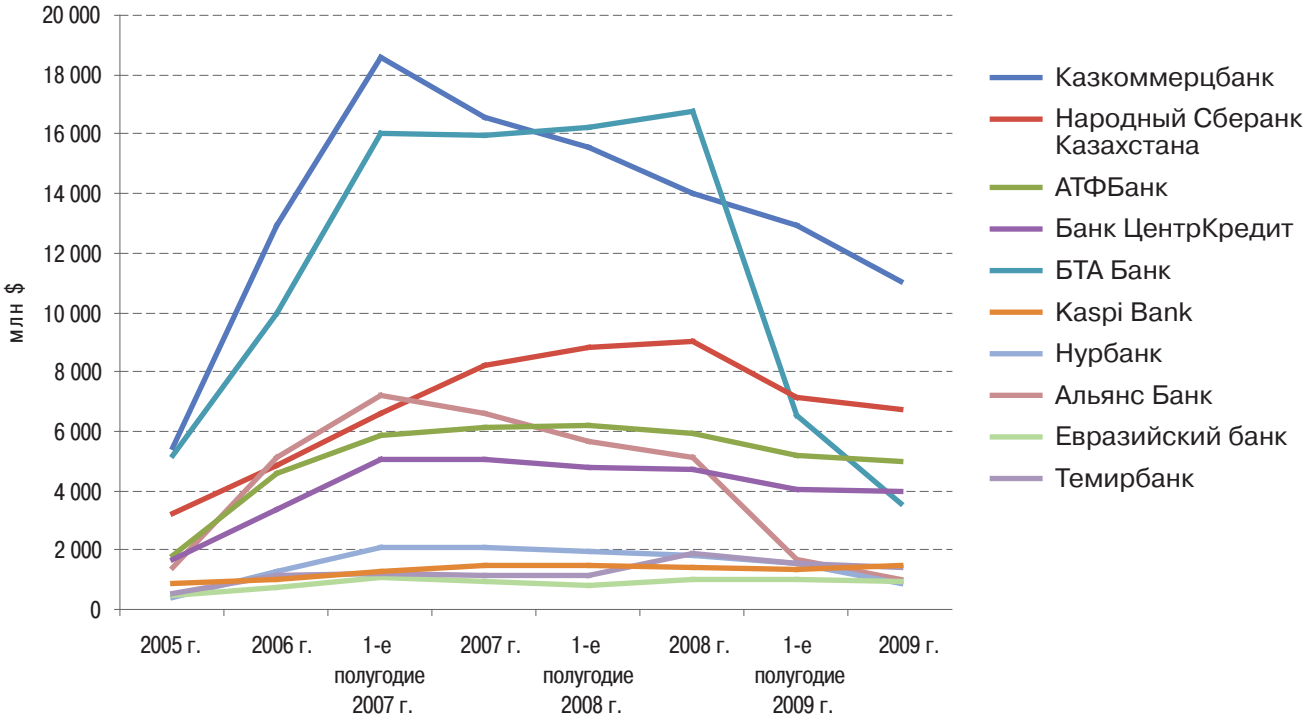

Банк	Кредиты НБС, млн $							
	2005 г.	2006 г.	1-е полугодие 2007 г.	2007 г.	1-е полугодие 2008 г.	2008 г.	1-е полугодие 2009 г.	2009 г.
Казкоммерцбанк	5488,1	12923,8	18580,0	16561,9	15576,0	14018,3	12957,1	11066,3
Народный Сберанк Казахстана	3233,8	4879,9	6585,3	8223,5	8834,6	9014,0	7128,5	6702,1
АТФБанк	1847,8	4606,6	5826,0	6097,4	6168,5	5946,2	5211,7	4976,9
Банк ЦентрКредит	1651,3	3390,9	5057,9	5075,8	4775,0	4691,3	4034,5	3987,5
БТА Банк	5172,7	9984,5	16049,7	15928,0	16234,4	16750,8	6554,7	3563,6
Kaspi Bank	877,2	1035,4	1257,7	1493,1	1450,3	1390,5	1346,1	1511,7
Нурбанк	563,4	1121,8	1190,9	1177,1	1117,7	1877,1	1548,6	1428,9
Альянс Банк	1399,7	5132,0	7226,7	6603,3	5632,2	5129,5	1668,3	1032,0
Евразийский банк	489,2	738,1	1064,6	925,5	825,3	1009,5	978,0	966,7
Темирбанк	374,0	1261,7	2096,1	2083,2	1956,5	1850,4	1547,8	897,8

Средства небанковского сектора

10 крупнейших банков по размеру средств НБС на 1.01.2010, в %

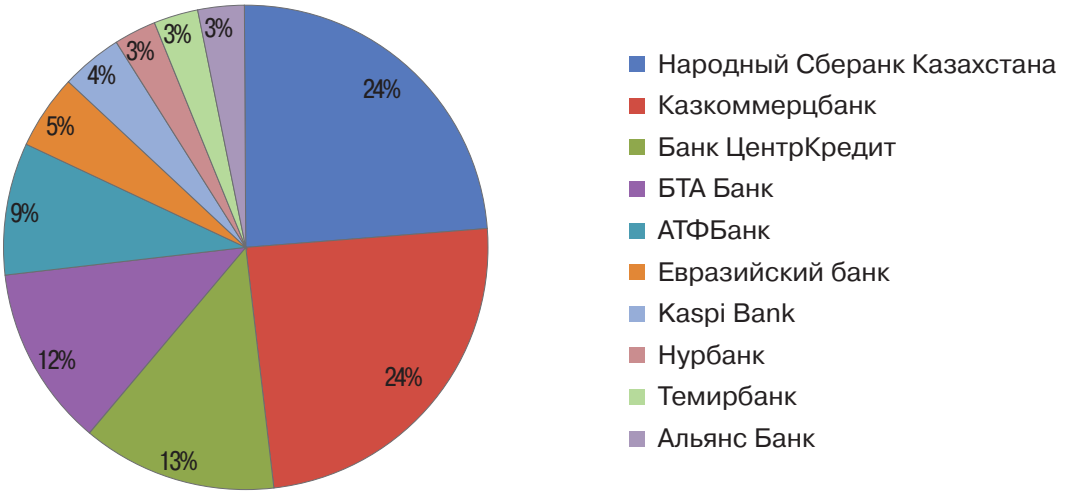

Динамика изменения средств НБС 10 крупнейших банков, в млн $

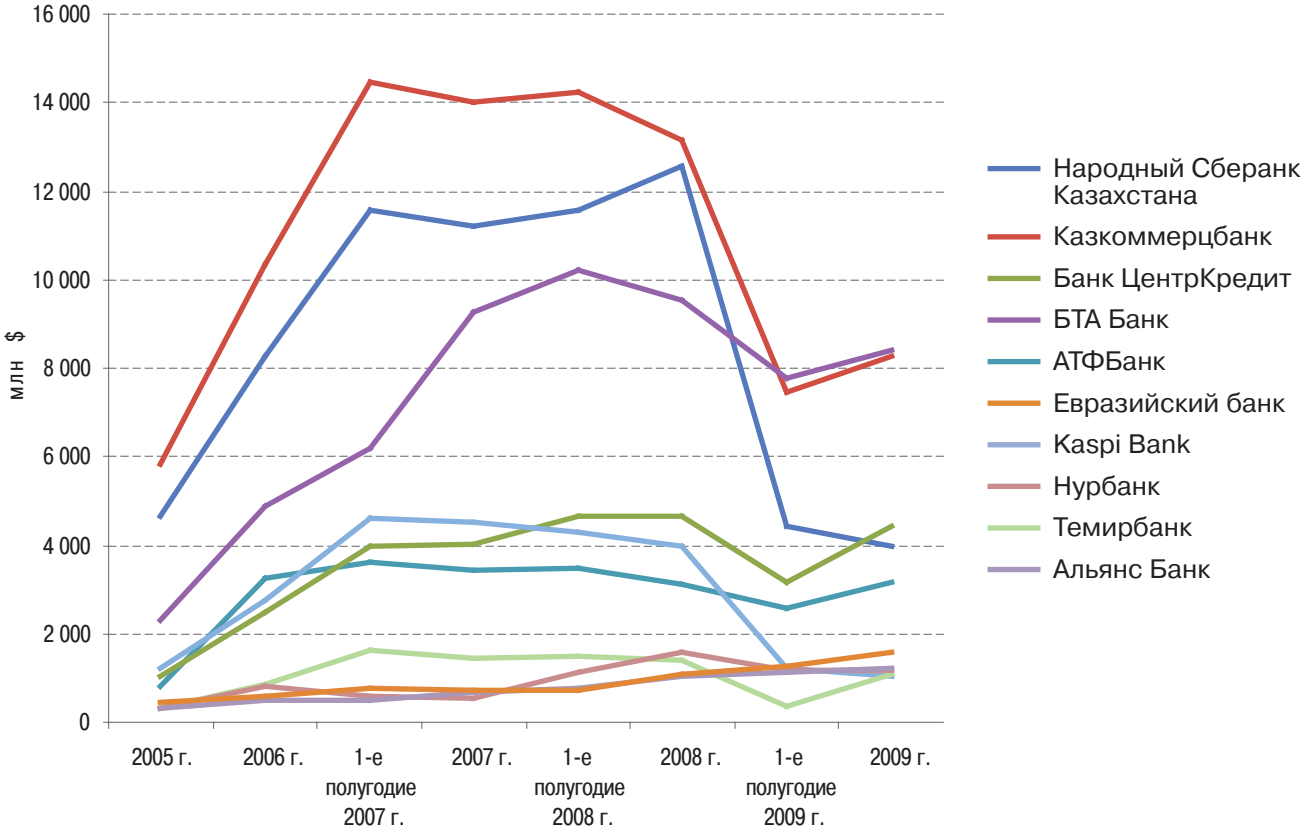

Банк	Средства НБС, млн $							
	2005 г.	2006 г.	1-е полугодие 2007 г.	2007 г.	1-е полугодие 2008 г.	2008 г.	1-е полугодие 2009 г.	2009 г.
Народный Сберанк Казахстана	2 325,5	4 895,2	6 195,7	9 267,4	10 205,9	9 546,8	7 790,6	8 391,2
Казкоммерцбанк	5 840,9	10 344,3	14 467,9	14 016,9	14 234,8	13 150,6	7 461,2	8 276,3
Банк ЦентрКредит	1 027,1	2 502,6	3 977,0	4 007,5	4 673,6	4 668,1	3 181,6	4 414,5
БТА Банк	4 668,9	8 276,7	11 570,2	11 206,5	11 570,1	12 551,5	4 446,3	3 955,9
АТФБанк	814,3	3 251,0	3 602,6	3 457,6	3 472,1	3 127,3	2 579,0	3 174,8
Евразийский банк	467,9	590,5	756,2	724,0	708,0	1 087,9	1 281,2	1 565,0
Kaspi Bank	323,1	517,5	507,2	696,7	750,4	1 038,2	1 149,5	1 240,7
Нурбанк	318,2	829,9	574,5	541,6	1 109,9	1 589,8	1 161,3	1 184,9
Темирбанк	305,5	852,3	1 643,5	1 436,5	1 481,2	1 419,9	365,2	1 070,1
Альянс Банк	1 216,3	2 751,3	4 622,1	4 517,4	4 293,1	3 988,1	1 217,1	1 027,3

Собственный капитал

10 крупнейших банков по размеру собственного капитала на 1.01.2010, в %

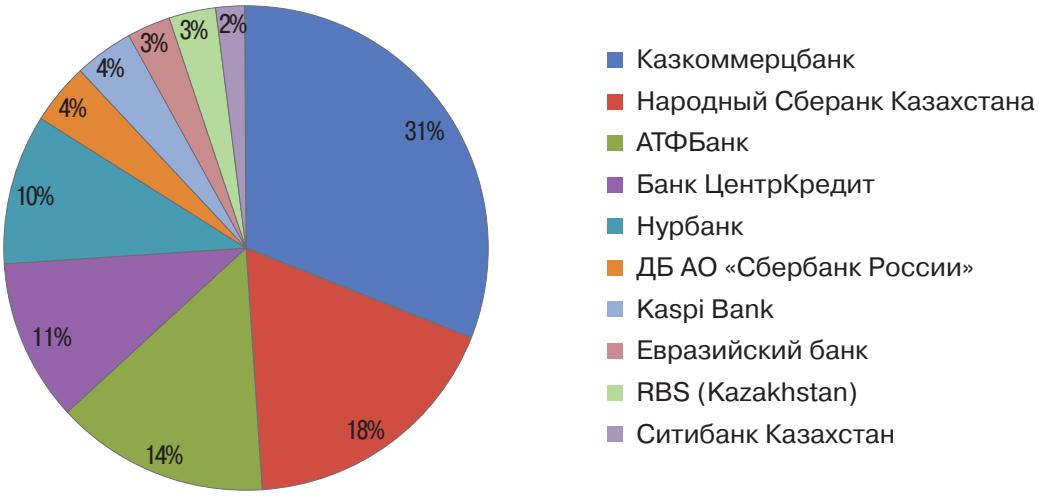

Динамика изменения собственного капитала 10 крупнейших банков, в млн $

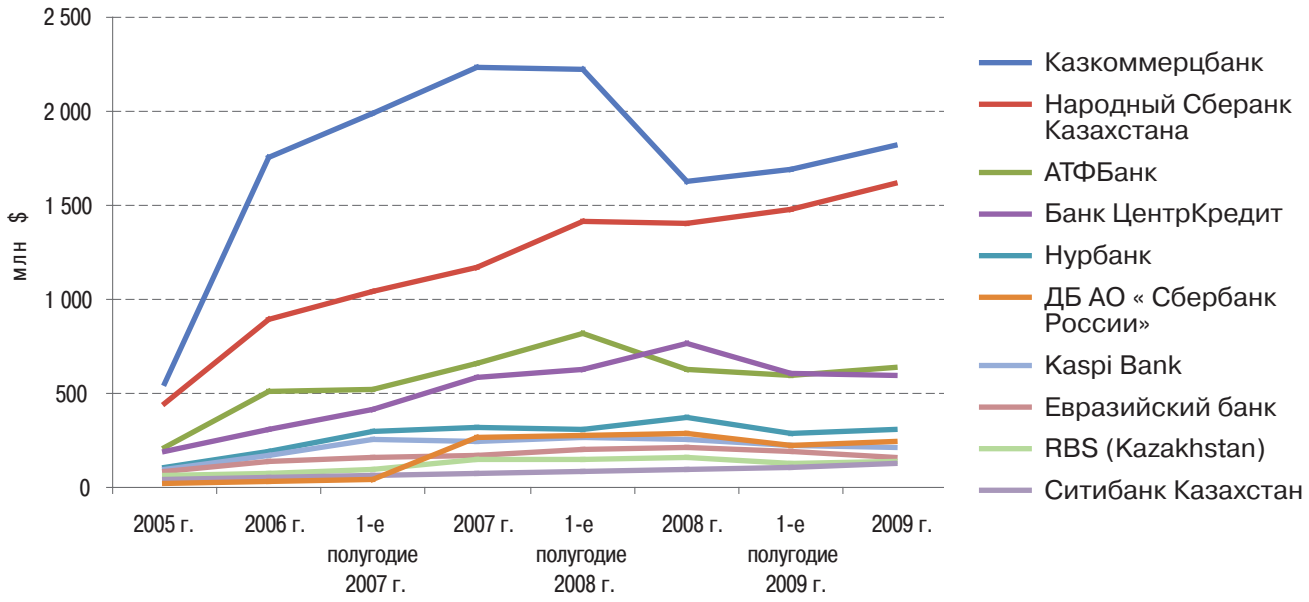

Банк	Собственный капитал, млн $							
	2005 г.	2006 г.	1-е полугодие 2007 г.	2007 г.	1-е полугодие 2008 г.	2008 г.	1-е полугодие 2009 г.	2009 г.
Казкоммерцбанк	553,5	1 758,0	1 985,8	2 233,1	2 221,1	1 632,7	1 691,8	1 815,9
Народный Сберанк Казахстана	450,6	893,7	1 043,9	1 174,5	1 419,7	1 409,3	1 475,7	1 620,6
АТФБанк	207,7	507,3	525,7	655,4	824,3	625,9	600,9	642,6
Банк ЦентрКредит	193,8	313,1	417,9	581,8	626,1	761,0	609,8	594,5
Нурбанк	104,7	191,8	302,8	321,6	311,2	367,5	290,4	303,2
ДБ АО «Сбербанк России»	19,9	34,8	39,7	269,9	278,8	283,3	228,5	247,1
Kaspi Bank	95,6	169,2	256,1	247,5	263,9	250,9	219,7	210,7
Евразийский банк	86,7	143,6	158,1	165,9	204,3	211,3	189,0	161,9
RBS (Kazakhstan)	60,5	74,5	90,9	147,0	148,2	162,3	126,4	135,3
Ситибанк Казахстан	44,6	54,8	67,0	78,1	84,6	98,6	107,9	125,9

Кыргызстан

Активы

10 крупнейших банков по размеру активов на 1.01.2010, в %

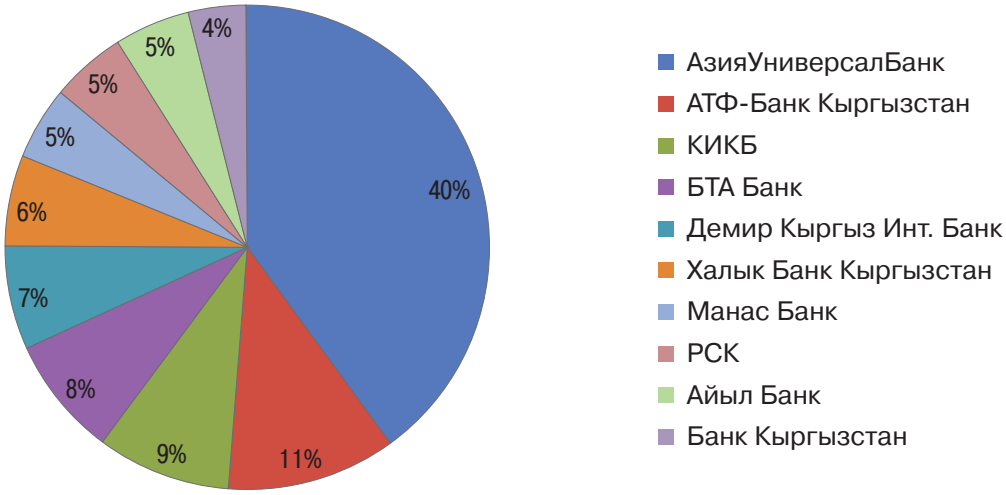

Динамика изменения активов 10 крупнейших банков, в млн $

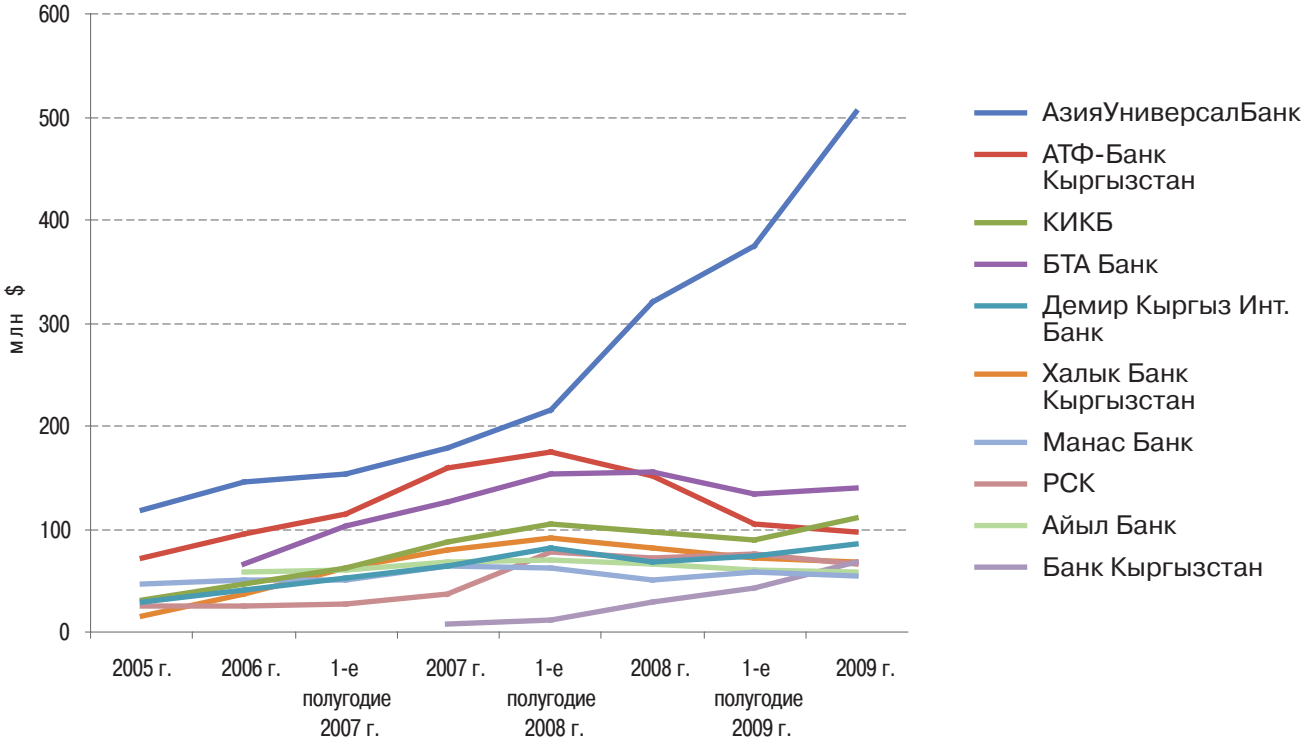

Банк	Активы, млн $							
	2005 г.	2006 г.	1-е полугодие 2007 г.	2007 г.	1-е полугодие 2008 г.	2008 г.	1-е полугодие 2009 г.	2009 г.
АзияУниверсалБанк	118,6	145,9	154,0	179,0	216,4	320,6	375,4	505,1
АТФ-Банк Кыргызстан	...	66,0	103,1	126,8	153,3	156,0	134,4	139,7
КИКБ	31,5	46,2	62,5	87,3	104,6	97,5	89,2	110,4
БТА Банк	72,2	94,4	113,6	159,1	174,0	151,7	104,7	96,5
Демир Кыргыз Инт. Банк	28,8	41,0	53,1	64,4	81,4	67,9	73,5	85,6
Халык Банк Кыргызстан	14,8	36,4	62,1	78,7	91,1	81,9	72,8	68,9
Манас Банк	...	...	...	8,5	12,3	29,2	43,1	68,5
РСК	25,4	24,8	26,6	36,4	76,7	72,8	76,6	65,9
Айыл Банк	...	59,2	60,3	67,3	69,3	65,3	61,0	57,8
Банк Кыргызстан	46,8	50,6	49,8	65,0	61,4	50,0	58,5	54,8

Кредиты небанковскому сектору

10 крупнейших банков по размеру выданных кредитов НБС на 1.01.2010, в %

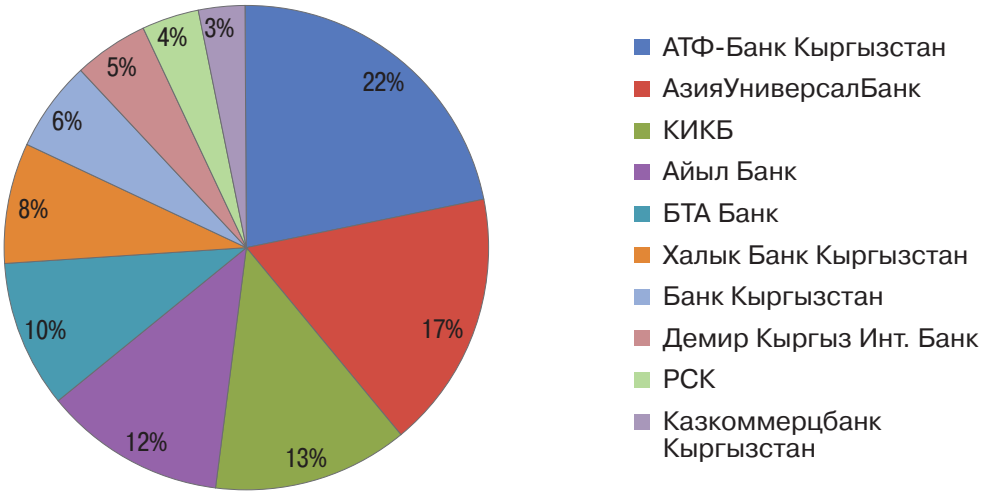

Динамика изменения кредитов НБС 10 крупнейших банков, в млн $

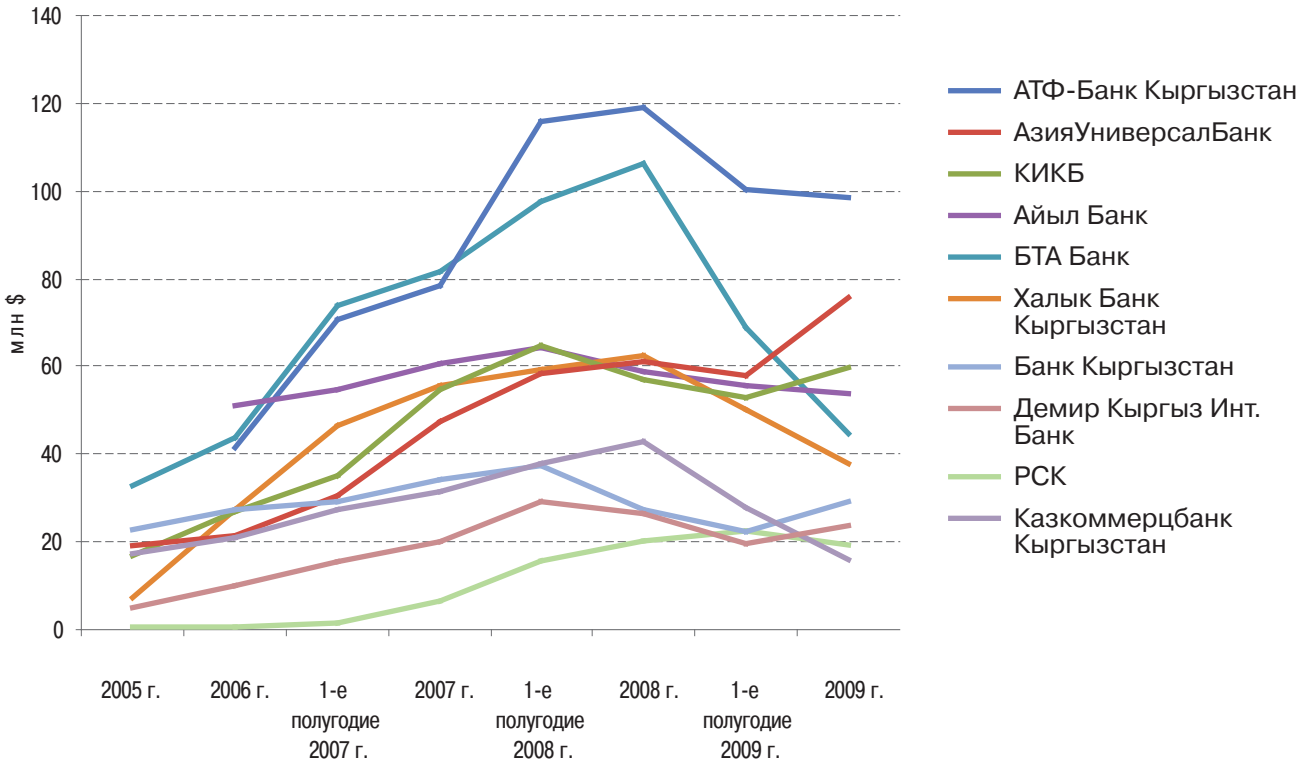

Банк	Кредиты НБС, млн $							
	2005 г.	2006 г.	1-е полугодие 2007 г.	2007 г.	1-е полугодие 2008 г.	2008 г.	1-е полугодие 2009 г.	2009 г.
АТФ-Банк Кыргызстан	...	41,5	70,6	78,5	116,0	118,8	100,1	98,7
АзияУниверсалБанк	19,1	21,4	30,7	47,3	58,3	61,2	58,1	75,9
КИКБ	17,0	26,9	35,2	54,8	64,9	56,9	52,8	59,7
Айыл Банк	...	51,3	54,8	60,6	64,1	58,7	55,6	53,8
БТА Банк	33,0	43,9	74,0	81,8	97,4	106,2	68,9	44,6
Халык Банк Кыргызстан	7,3	27,4	46,6	55,7	59,1	62,7	50,0	37,8
Банк Кыргызстан	22,6	27,3	29,3	34,3	37,4	27,5	22,4	29,3
Демир Кыргыз Инт. Банк	4,9	9,9	15,4	20,1	29,0	26,4	19,7	23,7
РСК	0,0	0,0	1,0	5,8	15,0	19,5	21,7	18,6
Казкоммерцбанк Кыргызстан	17,4	21,0	27,5	31,3	37,9	43,0	27,6	15,8

Средства небанковского сектора

10 крупнейших банков по размеру средств НБС на 1.01.2010, в %

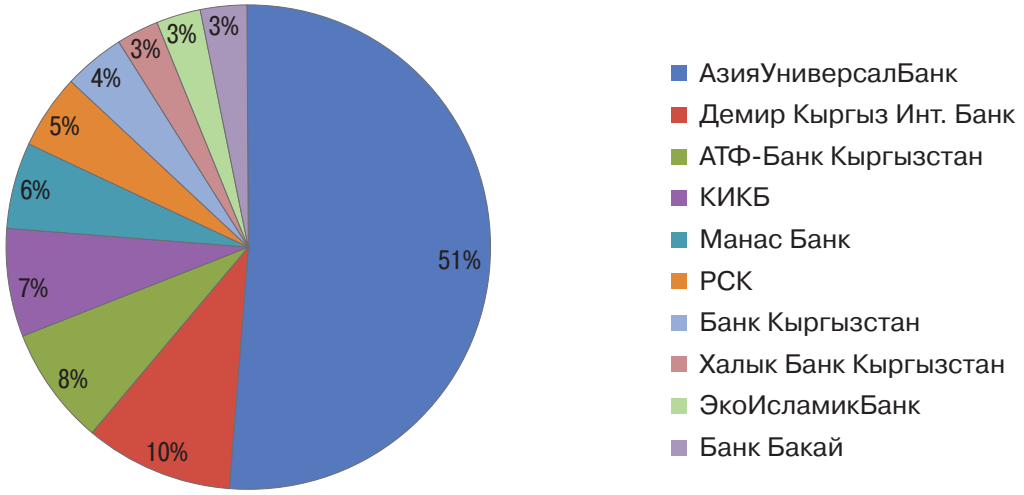

Динамика изменения средств НБС 10 крупнейших банков, в млн $

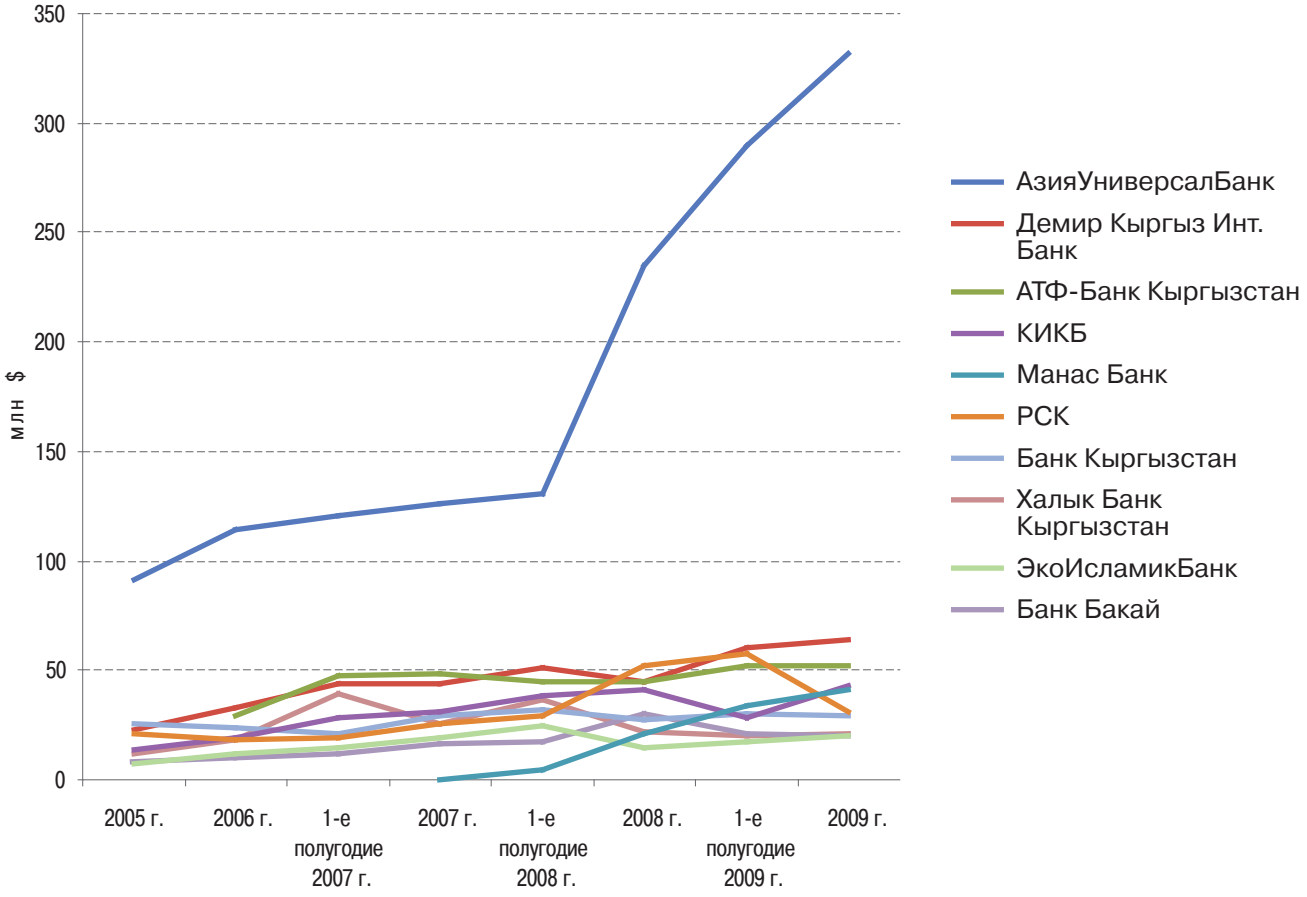

Банк	Средства НБС, млн $							
	2005 г.	2006 г.	1-е полугодие 2007 г.	2007 г.	1-е полугодие 2008 г.	2008 г.	1-е полугодие 2009 г.	2009 г.
АзияУниверсалБанк	91,0	114,2	120,5	125,8	130,5	235,2	289,7	331,5
Демир Кыргыз Инт. Банк	22,4	32,6	43,6	43,7	51,1	44,8	60,5	64,3
АТФ-Банк Кыргызстан	...	29,4	47,5	48,3	45,2	44,6	52,4	52,1
КИКБ	13,8	18,8	28,3	30,9	38,0	41,0	28,0	42,7
Манас Банк	...	...	...	0,0	4,2	20,8	33,6	41,3
РСК	21,3	18,7	18,8	25,5	29,4	52,1	57,6	31,3
Банк Кыргызстан	25,4	23,8	21,4	29,1	31,8	27,7	29,9	29,0
Халык Банк Кыргызстан	11,6	18,5	39,3	25,7	36,1	22,3	19,7	21,4
ЭкоИсламикБанк	7,4	12,2	15,0	19,6	24,6	14,5	17,1	19,9
Банк Бакай	8,5	9,6	11,9	16,1	17,5	30,4	20,9	19,8

Собственный капитал

10 крупнейших банков по размеру собственного капитала на 1.01.2010, в %

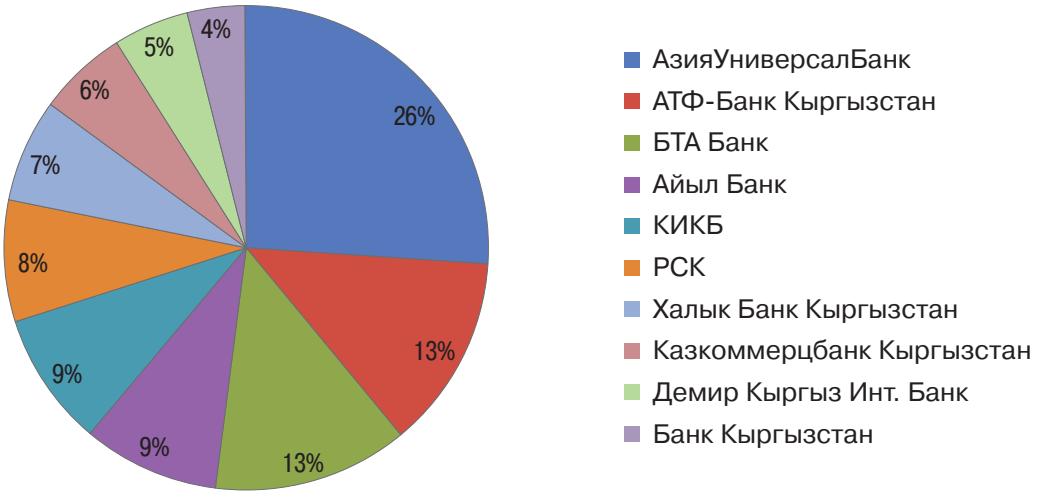

Динамика изменения собственного капитала 10 крупнейших банков, в млн $

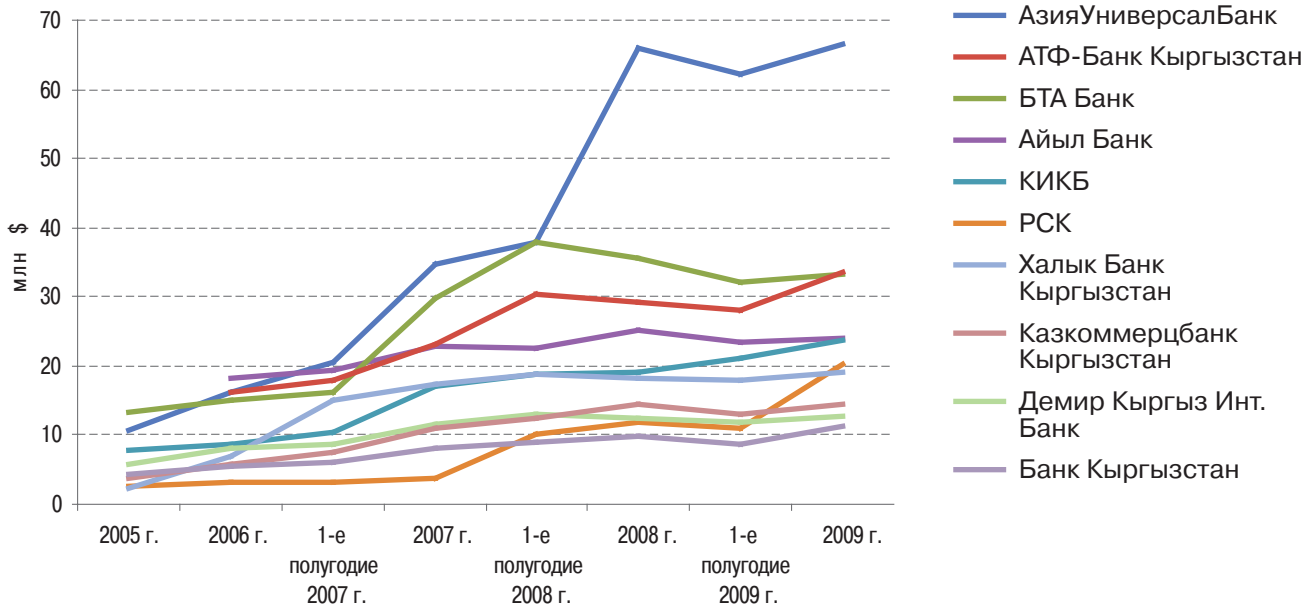

Банк	Собственный капитал, млн $							
	2005 г.	2006 г.	1-е полугодие 2007 г.	2007 г.	1-е полугодие 2008 г.	2008 г.	1-е полугодие 2009 г.	2009 г.
АзияУниверсалБанк	10,7	16,1	20,4	34,6	37,9	65,9	62,1	66,7
АТФ-Банк Кыргызстан	...	16,3	18,0	23,2	30,3	29,1	28,0	33,7
БТА Банк	13,4	15,1	16,3	29,8	38,0	35,7	32,2	33,3
Айыл Банк	...	18,1	19,4	22,9	22,7	25,2	23,4	23,9
КИКБ	7,9	8,8	10,5	17,0	18,9	19,2	21,0	23,6
РСК	2,7	3,1	3,1	3,9	10,0	11,8	10,9	20,3
Халык Банк Кыргызстан	2,4	6,8	14,9	17,4	18,8	18,1	17,8	19,2
Казкоммерцбанк Кыргызстан	3,7	5,8	7,5	11,1	12,4	14,4	13,0	14,6
Демир Кыргыз Инт. Банк	5,8	8,1	8,8	11,5	12,9	12,5	11,8	12,7
Банк Кыргызстан	4,3	5,5	6,2	8,2	9,1	9,7	8,8	11,4

Молдова

Активы

10 крупнейших банков по размеру активов на 1.01.2010, в %

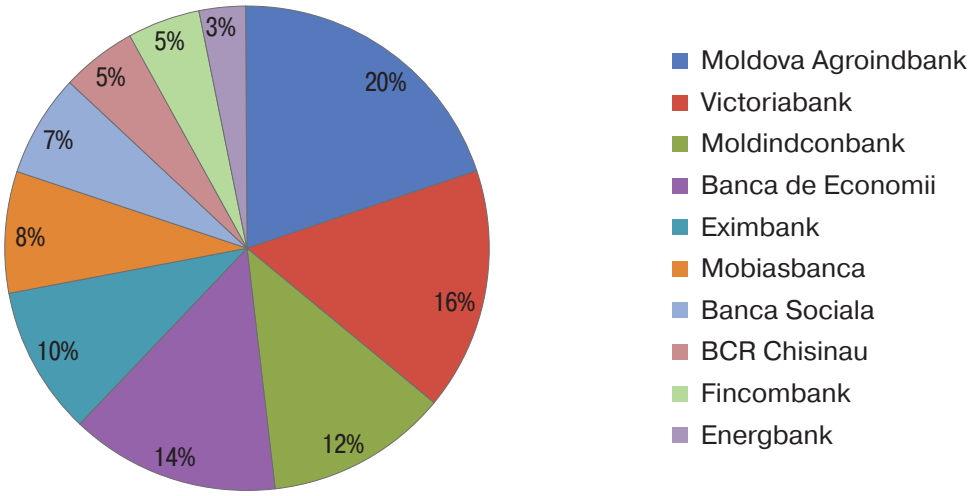

Динамика изменения активов 10 крупнейших банков, в млн $

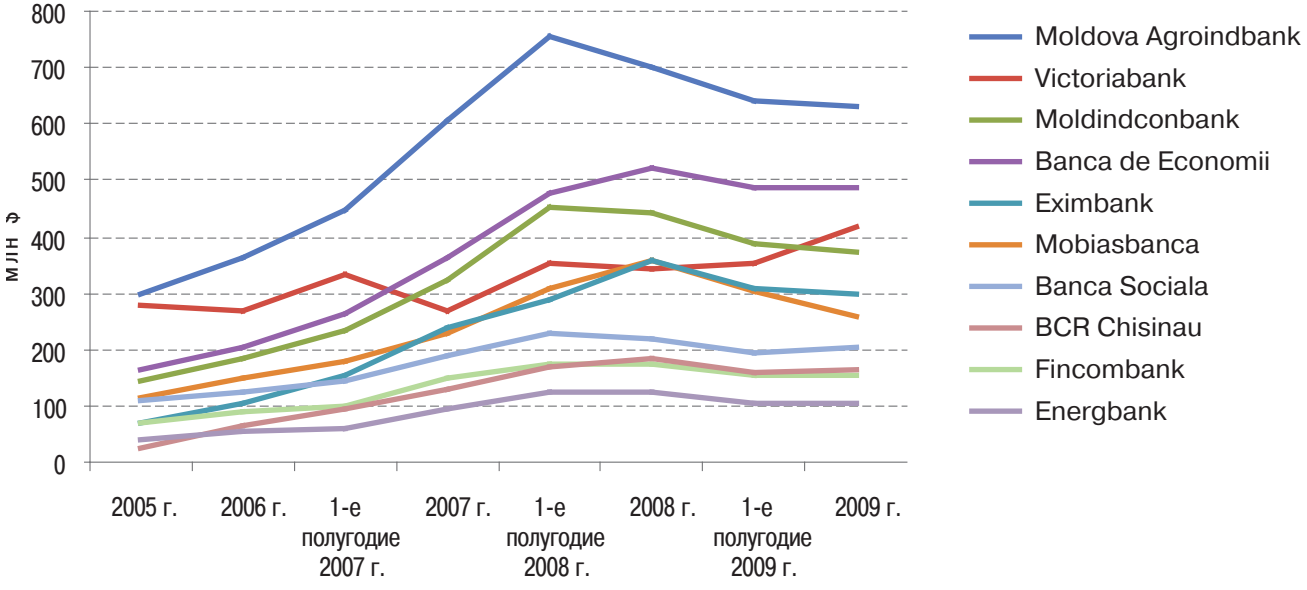

Банк	Активы, млн $							
	2005 г.	2006 г.	1-е полугодие 2007 г.	2007 г.	1-е полугодие 2008 г.	2008 г.	1-е полугодие 2009 г.	2009 г.
Moldova Agroindbank	298,7	365,2	449,0	608,6	756,4	700,6	642,8	631,3
Victoriabank	165,7	204,1	263,7	362,8	475,8	521,0	486,6	485,9
Moldindconbank	142,1	182,6	231,9	322,3	451,5	440,1	388,9	370,3
Banca de Economii	277,6	270,0	334,8	269,4	352,4	340,8	355,2	416,7
Eximbank	70,5	106,6	153,9	239,9	289,5	357,4	309,0	296,5
Mobiasbanca	112,2	151,1	179,1	230,3	306,3	360,1	302,2	260,1
Banca Sociala	107,5	122,0	143,6	187,1	228,6	216,8	196,0	201,6
BCR Chisinau	23,3	63,2	95,6	127,7	169,3	183,9	161,3	163,9
Fincombank	71,7	91,6	100,2	149,3	175,4	171,7	153,6	152,1
Energbank	41,9	52,7	62,0	93,4	124,7	125,8	104,8	105,4

Кредиты небанковскому сектору

10 крупнейших банков по размеру выданных кредитов НБС на 1.01.2010, в %

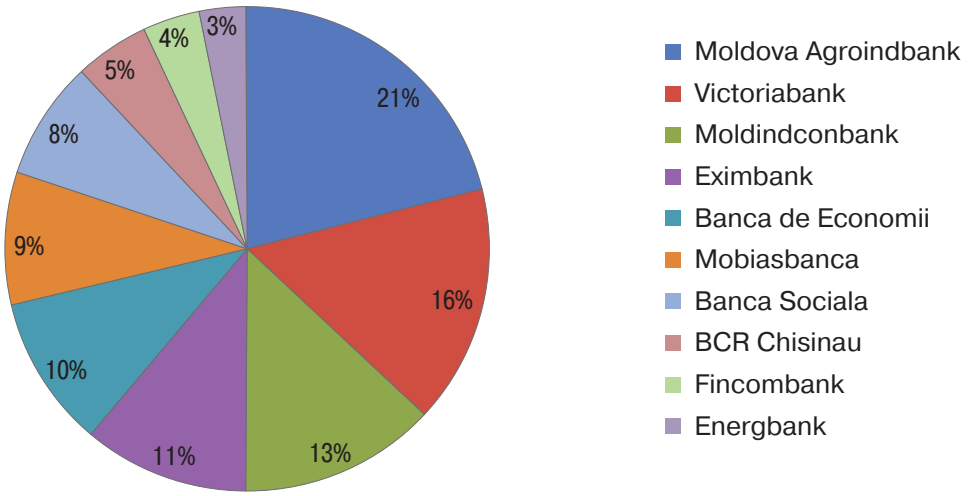

Динамика изменения кредитов НБС 10 крупнейших банков, в млн $

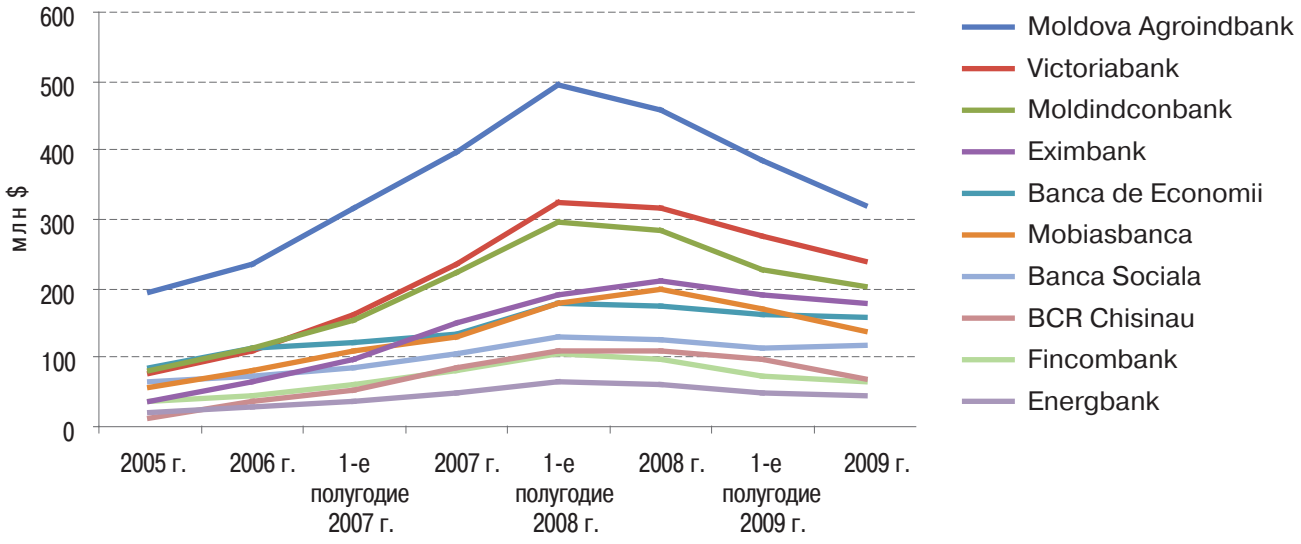

Банк	Кредиты НБС, млн $							
	2005 г.	2006 г.	1-е полугодие 2007 г.	2007 г.	1-е полугодие 2008 г.	2008 г.	1-е полугодие 2009 г.	2009 г.
Moldova Agroindbank	197,0	238,9	319,2	402,6	497,9	462,1	389,2	324,4
Victoriabank	80,5	112,1	166,6	239,5	329,5	321,2	281,6	244,7
Moldindconbank	84,6	117,0	156,7	225,4	298,8	288,9	230,1	206,0
Eximbank	42,3	70,9	103,1	155,8	195,5	214,4	194,4	181,3
Banca de Economii	89,3	118,2	125,6	138,5	180,9	179,9	166,0	160,4
Mobiasbanca	59,2	86,1	112,3	135,3	183,8	204,1	172,9	142,8
Banca Sociala	69,8	76,5	89,5	110,1	135,3	129,4	118,7	121,7
BCR Chisinau	15,6	39,6	55,2	88,5	115,0	114,7	101,2	71,6
Fincombank	42,0	48,7	66,6	84,5	108,5	99,5	77,8	68,9
Energbank	24,8	33,3	39,0	54,2	69,3	65,6	53,5	48,4

Средства небанковского сектора

10 крупнейших банков по размеру средств НБС на 1.01.2010, в %

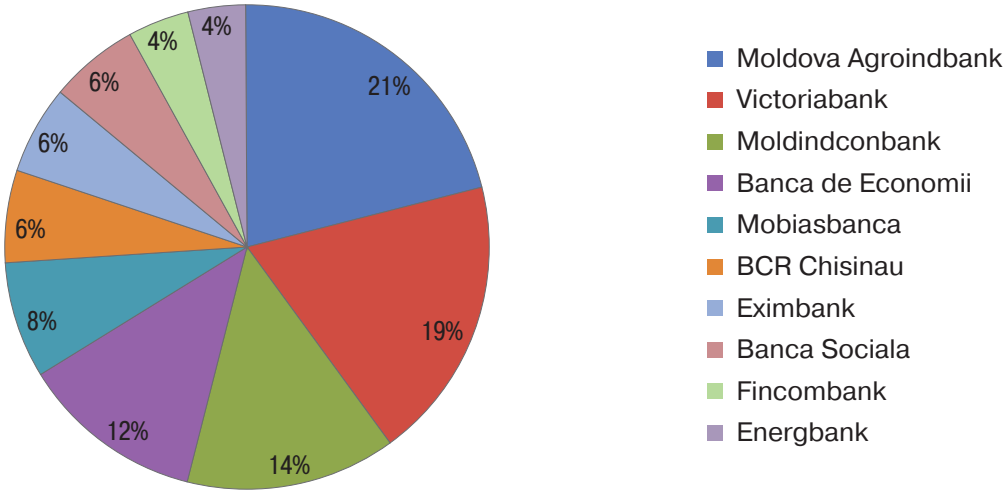

Динамика изменения средств НБС 10 крупнейших банков, в млн $

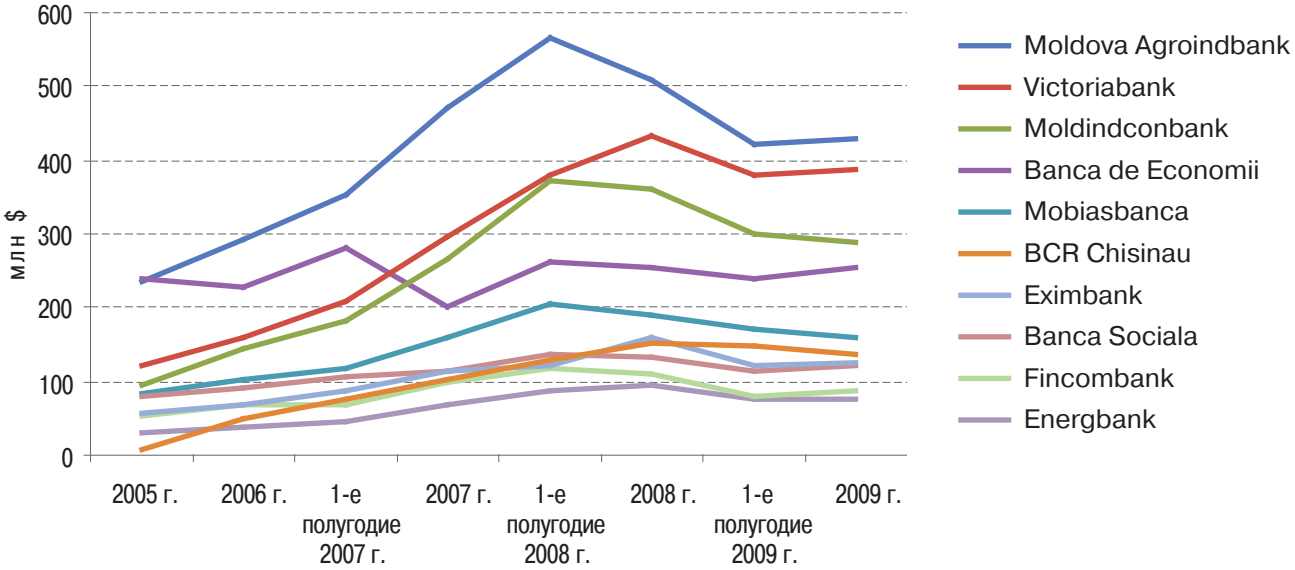

Банк	Средства НБС, млн $							
	2005 г.	2006 г.	1-е полугодие 2007 г.	2007 г.	1-е полугодие 2008 г.	2008 г.	1-е полугодие 2009 г.	2009 г.
Moldova Agroindbank	235,8	291,3	352,1	469,3	566	508,3	423,0	429,5
Victoriabank	122,7	157,8	210,2	297,3	379,4	431,7	380,5	386,7
Moldindconbank	96,8	144,4	183,7	265,3	371,7	362,4	301,7	288,8
Banca de Economii	237,7	228,7	281,8	201,5	262,4	254	238,1	253,8
Mobiasbanca	82,3	102,4	119,5	161,2	204,9	189,3	171,0	157,8
BCR Chisinau	5,7	50,4	74,5	102,7	...	153,5	146,9	136,1
Eximbank	58,2	69,6	86,9	114,5	120,1	157,9	121,7	126,8
Banca Sociala	79	89,4	106	115,7	136,5	132	114,6	123,1
Fincombank	52,7	66,8	69,7	98,6	116,6	108,6	80,6	88,2
Energbank	29,4	37,4	44,9	68,7	89,2	95,8	75,0	75,9

Собственный капитал

10 крупнейших банков по размеру собственного капитала на 1.01.2010, в %

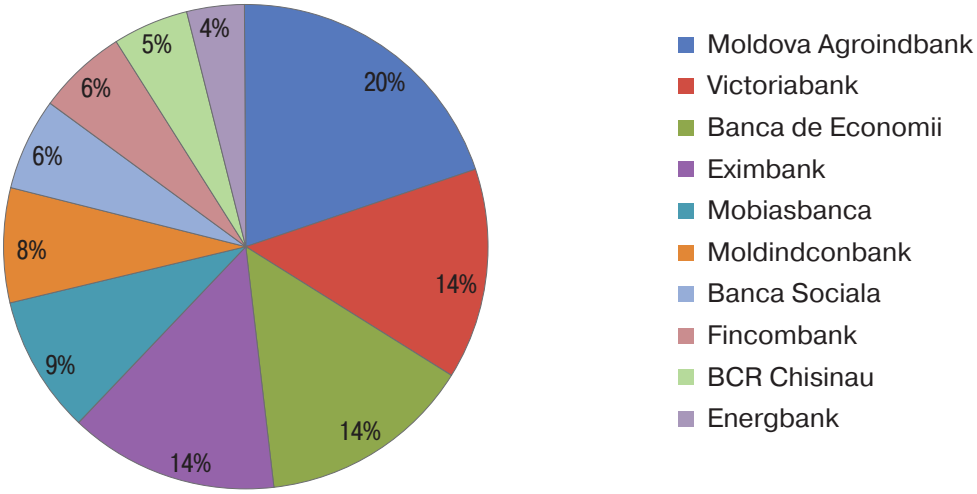

Динамика изменения собственного капитала 10 крупнейших банков, в млн $

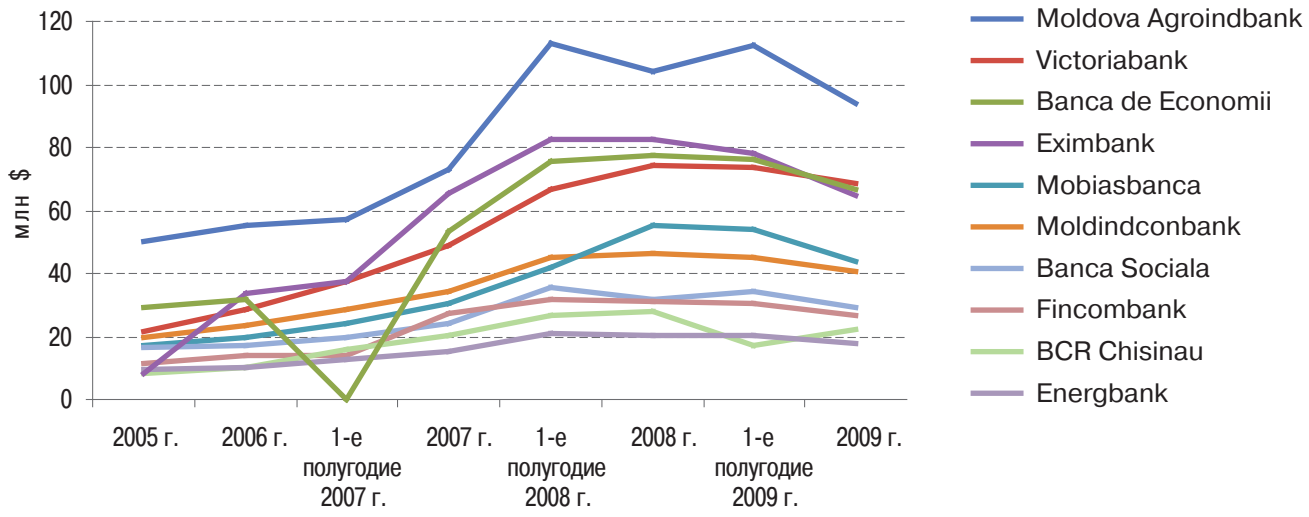

Банк	Собственный капитал, млн $							
	2005 г.	2006 г.	1-е полугодие 2007 г.	2007 г.	1-е полугодие 2008 г.	2008 г.	1-е полугодие 2009 г.	2009 г.
Moldova Agroindbank	49,9	55,5	57,1	72,9	112,9	104	112,1	94,1
Victoriabank	21,7	28,8	37,3	48,8	66,9	74,4	73,7	68,4
Banca de Economii	29	32	41,7	53,1	75,3	77,7	76,3	66,9
Eximbank	8,1	33,9	37,6	65,7	82,7	82,4	77,9	65,0
Mobiasbanca	17,1	19,9	24	30,6	41,6	55,5	53,9	44,0
Moldindconbank	19,5	23,3	28,5	34,3	45,3	46,5	45,3	40,9
Banca Sociala	16,3	16,9	19,5	24,3	35,5	31,8	34,5	29,5
Fincombank	11,6	14,1	13,8	27,1	31,6	31,4	30,2	26,9
BCR Chisinau	8,5	10,1	16	20,6	26,5	28,1	17,0	22,2
Energbank	9,5	10,3	12,7	15	20,8	20,3	20,4	17,6

Россия

Активы

10 крупнейших банков по размеру активов на 1.01.2010, в %

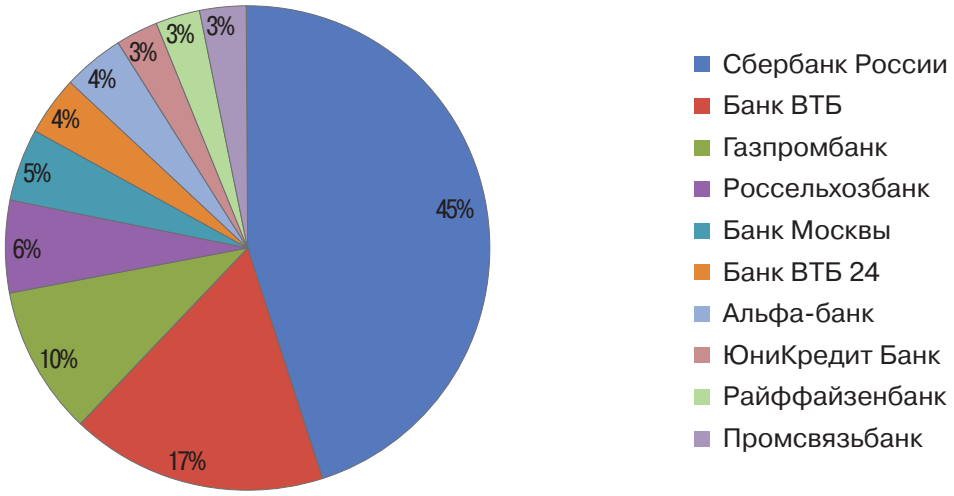

Динамика изменения активов 10 крупнейших банков, в млн $

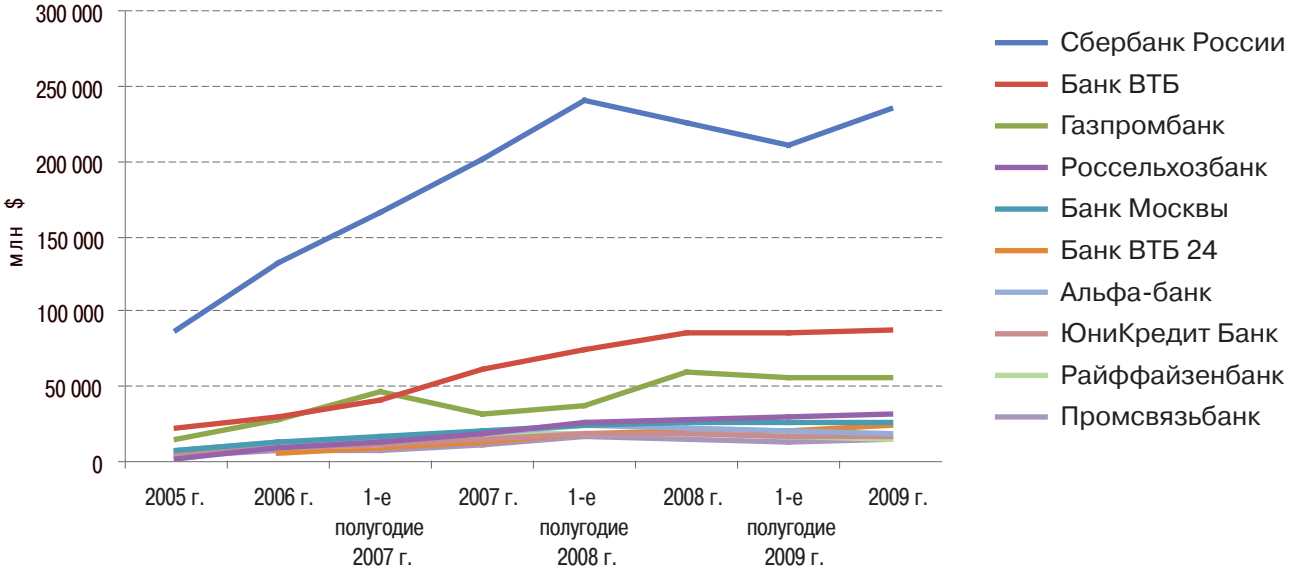

Банк	Активы, млн $							
	2005 г.	2006 г.	1-е полугодие 2007 г.	2007 г.	1-е полугодие 2008 г.	2008 г.	1-е полугодие 2009 г.	2009 г.
Сбербанк России	86 934,1	132 003,9	166 063,5	200 442,3	239 693,7	225 666,3	211 086,1	233 968,6
Банк ВТБ	21 751,9	29 231,8	40 543,8	60 952,5	74 745,1	86 219,6	86 005,3	87 856,9
Газпромбанк	15 007,1	27 196,7	45 786,5	32 011,2	37 543,3	59 389,6	55 843,9	55 181,6
Россельхозбанк	2 173,7	8 975,8	13 800,1	19 370,7	26 766,9	27 526,3	28 982,9	31 382,5
Банк Москвы	7 661,9	13 723,7	16 704,4	20 605,8	25 001,4	25 607,3	25 262,1	25 987,6
Банк ВТБ 24	...	6 299,9	8 824,8	13 089,5	18 475,0	20 350,8	20 286,5	23 376,2
Альфа-банк	8 003,1	13 214,5	15 508,0	19 451,6	24 704,8	22 566,5	19 944,0	19 276,2
ЮниКредит Банк	5 478,8	9 184,0	10 422,2	14 483,7	18 651,2	19 386,5	16 427,2	16 655,4
Райффайзенбанк	4 830,4	8 490,5	11 006,8	19 370,7	19 548,3	18 785,1	16 413,1	15 534,5
Промсвязьбанк	3 669,1	6 634,7	8 322,4	11 550,9	15 879,9	15 095,7	13 061,1	15 262,5

Кредиты небанковскому сектору

10 крупнейших банков по размеру выданных кредитов НБС на 1.01.2010, в %

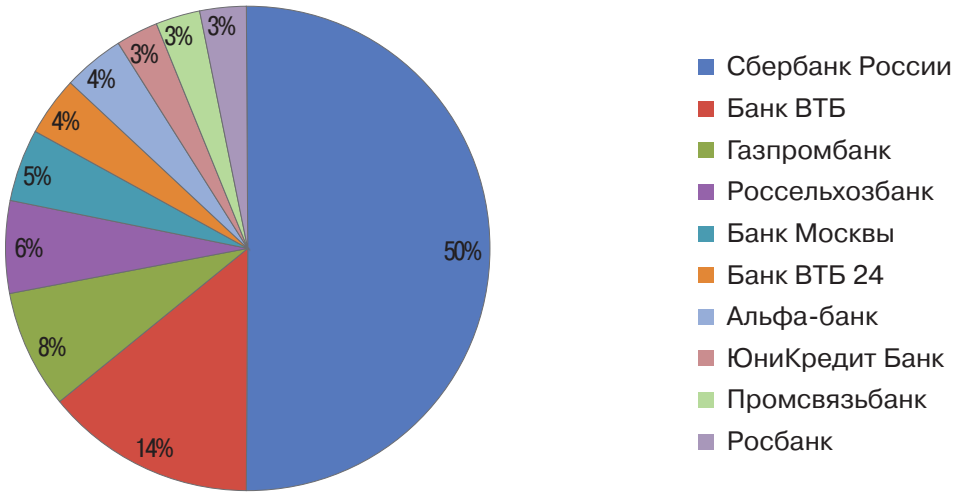

Динамика изменения кредитов НБС 10 крупнейших банков, в млн $

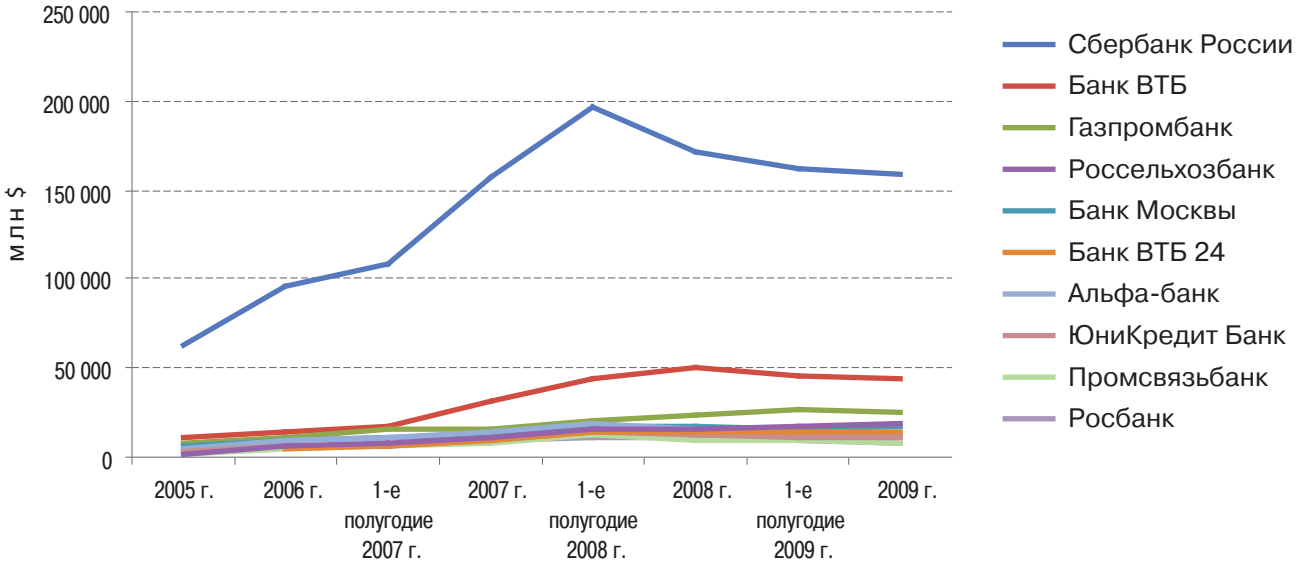

Банк	Кредиты НБС, млн $							
	2005 г.	2006 г.	1-е полугодие 2007 г.	2007 г.	1-е полугодие 2008 г.	2008 г.	1-е полугодие 2009 г.	2009 г.
Сбербанк России	62 624,5	96 081,7	108 849,2	156 727,6	196 584,1	170 600,6	162 610,1	158 719,6
Банк ВТБ	11 531,9	14 465,9	16 951,5	32 147,2	43 330,4	49 529,9	46 011,6	44 400,6
Газпромбанк	7 343,9	11 350,1	15 993,8	16 390,7	20 248,0	23 089,6	27 206,7	24 656,2
Россельхозбанк	1 507,3	5 847,9	8 579,7	11 698,1	15 152,5	15 414,4	17 401,4	19 351,4
Банк Москвы	5 556,1	8 931,5	10 582,4	13 101,4	17 201,1	16 705,7	16 019,4	16 781,1
Банк ВТБ 24	...	4 524,6	5 891,6	9 962,6	14 257,0	14 374,7	13 504,1	14 324,3
Альфа-банк	5 022,5	9 157,4	11 220,4	14 411,0	18 730,3	15 690,7	12 656,6	12 901,3
ЮниКредит Банк	3 132,1	5 579,8	6 795,3	9 892,4	14 182,1	13 309,2	11 363,1	11 075,3
Промсвязьбанк	1 995,0	4 246,3	5 911,6	8 252,2	11 842,4	9 616,5	8 769,9	8 397,7
Росбанк	3 749,1	5 931,4	6 453,9	9 200,4	11 541,7	10 804,6	9 405,0	8 117,6

Средства небанковского сектора

10 крупнейших банков по размеру средств НБС на 1.01.2010, в %

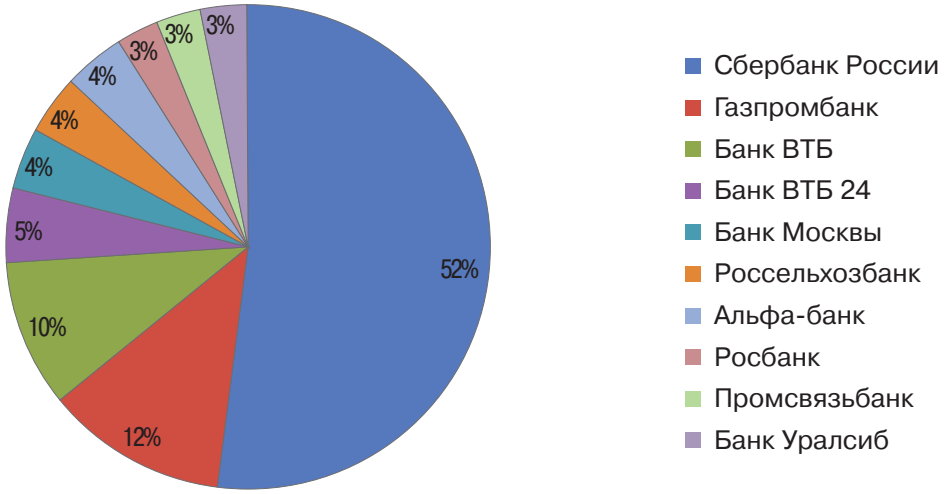

Динамика изменения средств НБС 10 крупнейших банков, в млн $

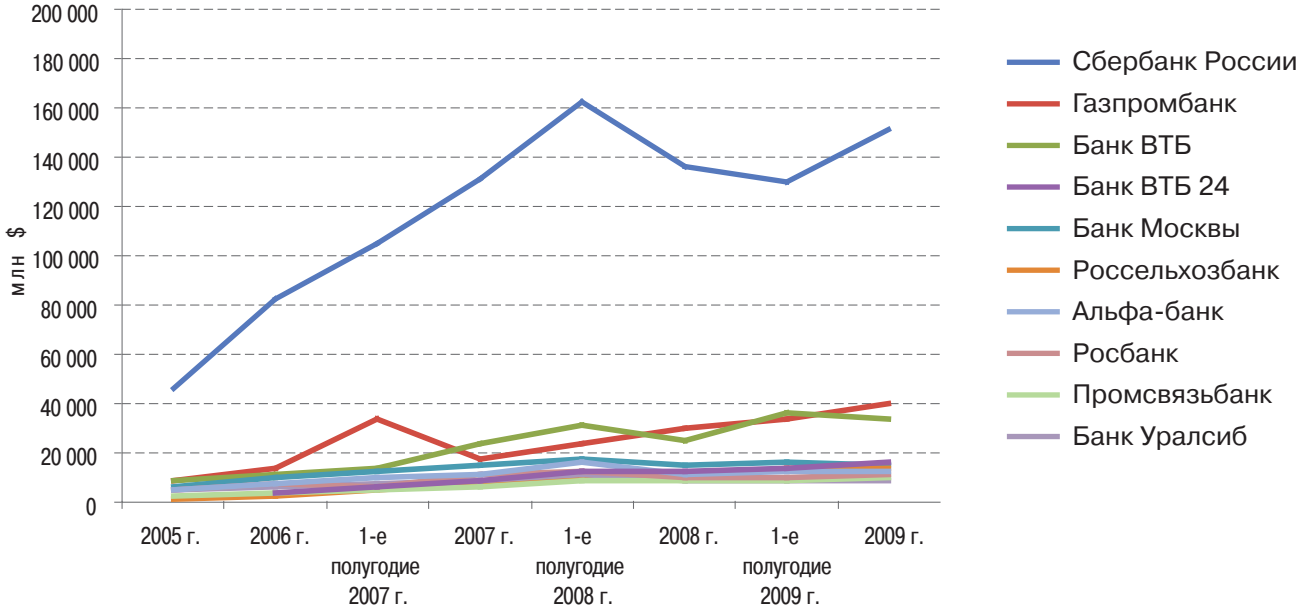

Банк	Средства НБС, млн $							
	2005 г.	2006 г.	1-е полугодие 2007 г.	2007 г.	1-е полугодие 2008 г.	2008 г.	1-е полугодие 2009 г.	2009 г.
Сбербанк России	69 796,2	105 822,3	128 448,7	155 041,2	186 300,1	160 110,1	153 164,6	175 605,2
Газпромбанк	8 563,8	13 938,2	34 144,2	18 017,1	23 194,1	30 086,7	33 316,8	39 617,5
Банк ВТБ	8 339,5	11 809,3	13 434,4	24 251,7	31 741,6	24 610,6	35 849,1	33 176,1
Банк ВТБ 24	...	3 933,4	5 948,7	8 913,7	12 015,9	12 424,6	14 330,7	16 597,5
Банк Москвы	6 340,2	10 585,9	12 189,2	15 126,3	17 579,7	14 757,5	16 282,2	14 653,3
Россельхозбанк	746,0	2 795,3	4 929,9	6 940,7	9 447,5	10 068,3	13 550,5	13 211,8
Альфа-банк	5 024,1	7 936,3	9 519,5	11 605,8	15 932,1	11 810,6	12 450,9	12 951,7
Росбанк	5 285,7	7 982,6	6 138,5	11 439,0	12 959,2	10 304,1	9 957,5	10 695,4
Промсвязьбанк	2 066,4	3 716,2	4 475,6	6 371,6	8 446,6	8 318,5	8 191,1	10 184,9
Банк Уралсиб	4 541,3	6 818,0	7 899,6	9 000,9	11 485,6	8 213,7	8 241,1	8 870,7

Собственный капитал

10 крупнейших банков по размеру собственного капитала на 1.01.2010, в %

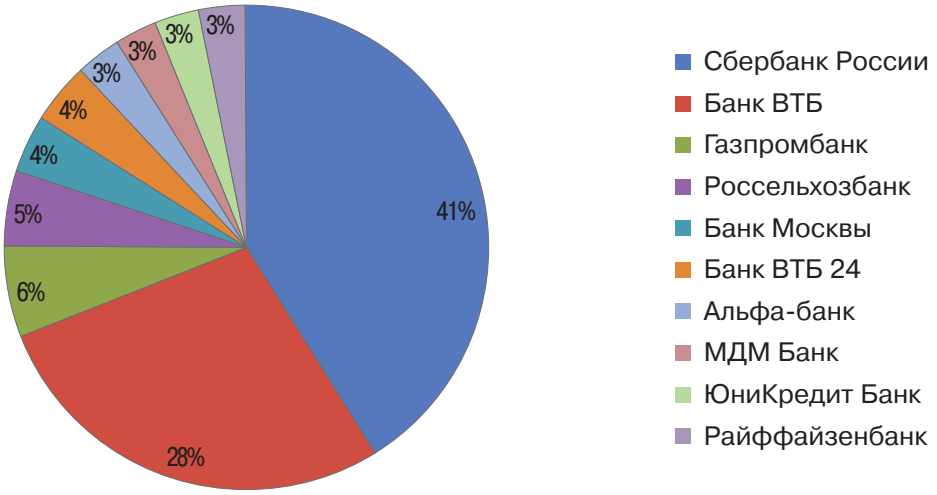

Динамика изменения собственного капитала 10 крупнейших банков, в млн $

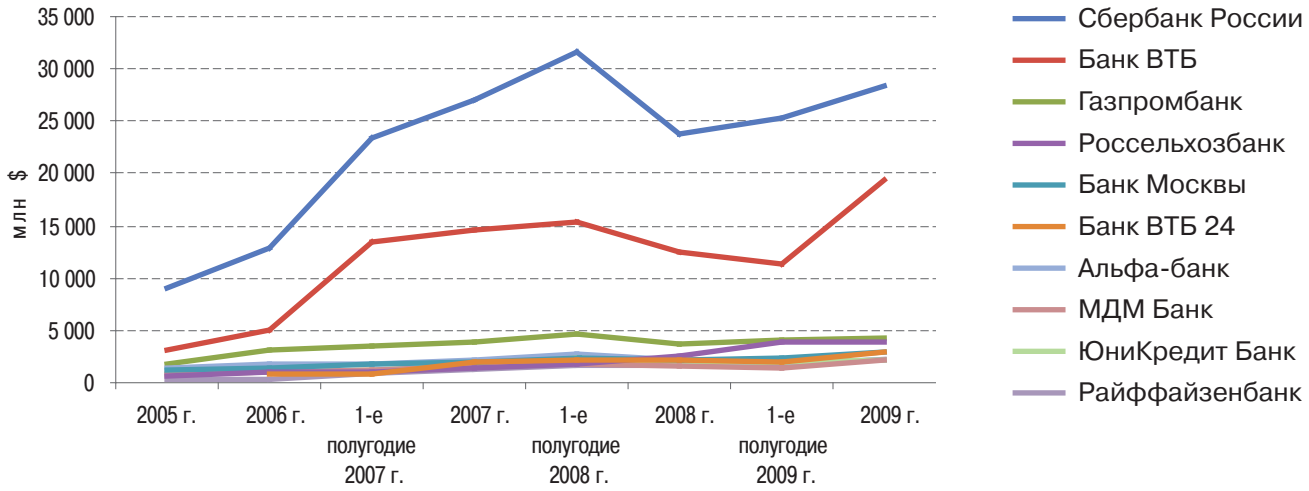

Банк	Собственный капитал, млн $							
	2005 г.	2006 г.	1-е полугодие 2007 г.	2007 г.	1-е полугодие 2008 г.	2008 г.	1-е полугодие 2009 г.	2009 г.
Сбербанк России	8 839,7	12 615,9	23 119,1	26 779,6	31 272,7	23 470,9	25 103,7	28 152,4
Банк ВТБ	2 838,8	4 858,0	13 255,1	14 287,9	15 057,3	12 282,2	11 031,8	19 046,1
Газпромбанк	1 526,4	2 834,8	3 300,5	3 684,9	4 306,7	3 406,3	3 846,3	3 991,0
Россельхозбанк	379,5	730,1	787,4	1 197,5	1 483,0	2 218,1	3 602,7	3 688,5
Банк Москвы	962,6	1 109,2	1 499,2	1 775,7	2 087,6	1 909,7	2 024,0	2 757,3
Банк ВТБ 24	...	662,0	634,6	1 704,4	1 898,1	1 846,8	1 682,7	2 583,9
Альфа-банк	1 061,6	1 462,1	1 492,7	2 006,7	2 399,7	1 844,4	2 002,1	2 477,6
МДМ Банк	589,4	792,3	1 027,4	1 330,5	1 587,7	1 246,6	1 229,0	1 928,7
ЮниКредит Банк	602,1	785,3	933,9	1 410,6	2 025,3	1 771,2	1 666,3	1 868,4
Райффайзенбанк	549,9	614,6	1 119,0	1 505,5	1 895,8	1 895,4	1 732,8	1 864,5

Таджикистан

Активы

10 крупнейших банков по размеру активов на 1.01.2009, в %

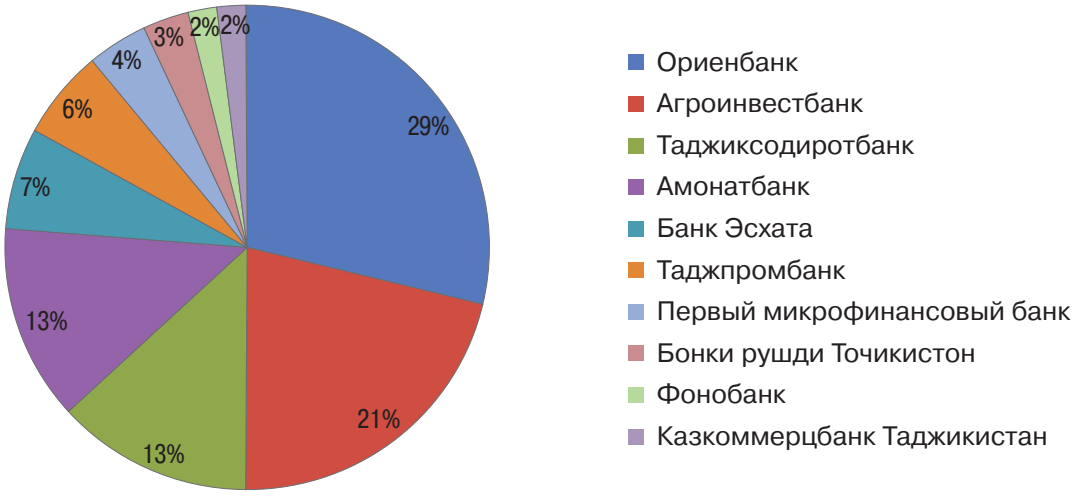

Динамика изменения активов 10 крупнейших банков, в млн $

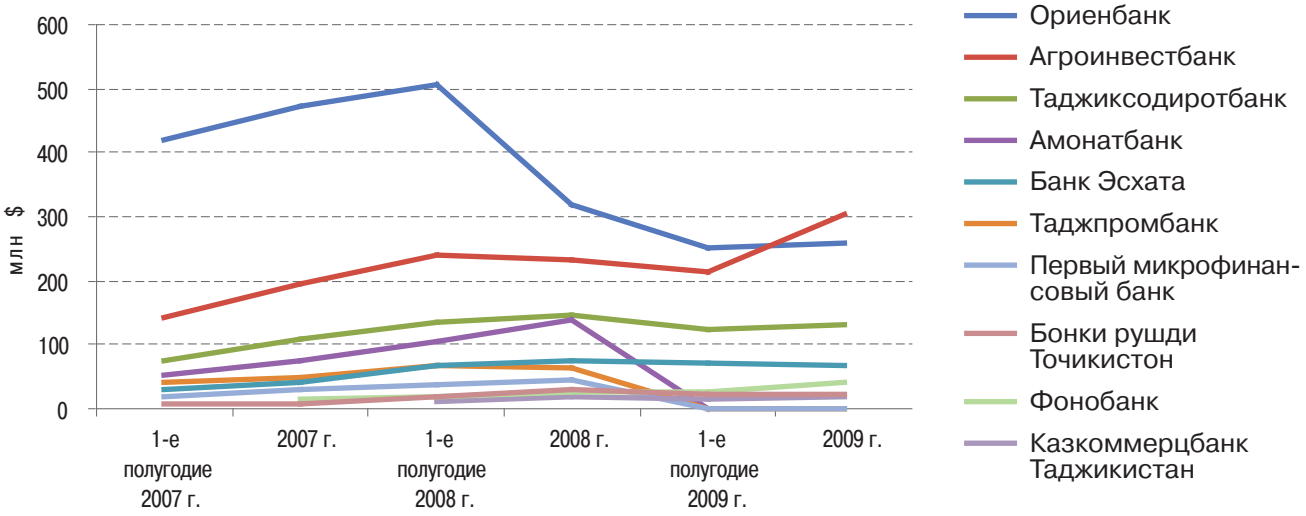

Банк	Активы, млн $					
	1-е полугодие 2007 г.	2007 г.	1-е полугодие 2008 г.	2008 г.	1-е полугодие 2009 г.	2009 г.
Ориенбанк	421,0	472,3	505,2	318,1	252,6	259,6
Агроинвестбанк	142,8	193,9	240,1	232,8	213,8	302,6
Таджиксодиротбанк	73,4	108,5	134,7	148,0	125,2	132,0
Амонатбанк	53,5	74,1	105,1	139,2	...	...
Банк Эсхата	31,7	42,9	69,1	76,0	...	68,0
Таджпромбанк	40,7	48,0	66,6	63,9	...	...
Первый микрофинансовый банк	19,9	30,1	38,7	43,5	...	...
Бонки рушди Точикистон	6,5	9,2	19,4	28,5	23,6	22,9
Фонобанк	...	14,8	19,6	26,3	26,4	40,3
Казкоммерцбанк Таджикистан	...	...	10,3	19,9	16,2	19,9

Кредиты небанковскому сектору

10 крупнейших банков по размеру выданных кредитов НБС на 1.01.2009, в %

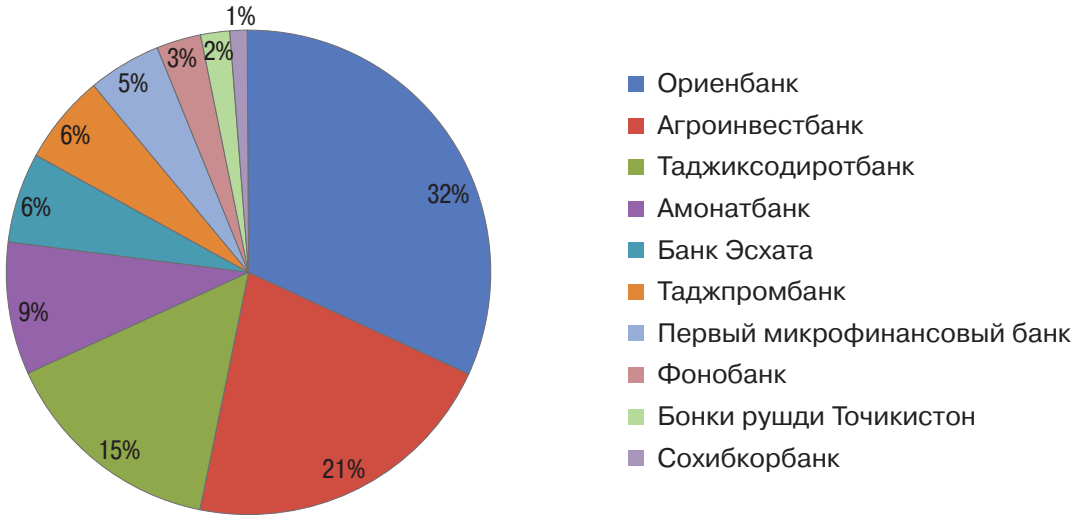

Динамика изменения кредитов НБС 10 крупнейших банков, в млн $

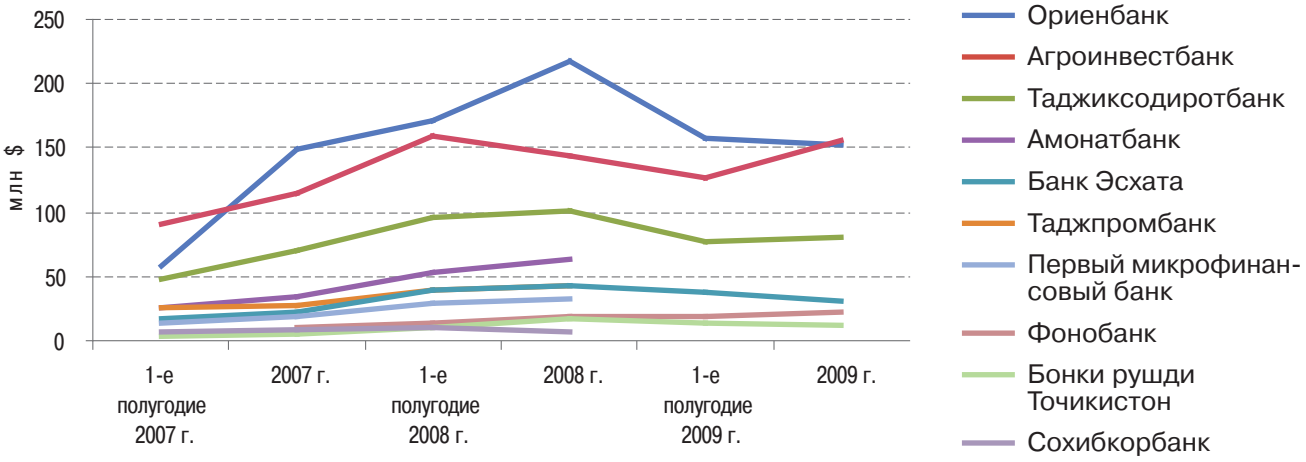

Банк	Кредиты НБС, млн $					
	1-е полугодие 2007 г.	2007 г.	1-е полугодие 2008 г.	2008 г.	1-е полугодие 2009 г.	2009 г.
Ориенбанк	58,4	148,2	171,3	218,1	157,7	153,0
Агроинвестбанк	91,3	114,6	159,6	144,5	126,5	155,0
Таджиксодиротбанк	47,8	70,3	95,1	100,9	76,8	81,3
Амонатбанк	26,5	33,5	53,7	62,9	...	...
Банк Эсхата	16,6	22,5	39,8	43,3	...	31,5
Таджпромбанк	25,4	26,8	39,7	43,1	...	...
Первый микрофинансовый банк	14,3	19,5	29,6	32,0	...	...
Фонобанк	...	9,6	13,9	19,5	19,3	22,4
Бонки рушди Точикистон	3,5	5,5	9,5	16,3	14,1	12,5
Сохибкорбанк	6,9	8,7	9,8	7,5	...	...

Средства небанковского сектора

10 крупнейших банков по размеру средств НБС на 1.01.2009, в %

Динамика изменения средств НБС 10 крупнейших банков, в млн $

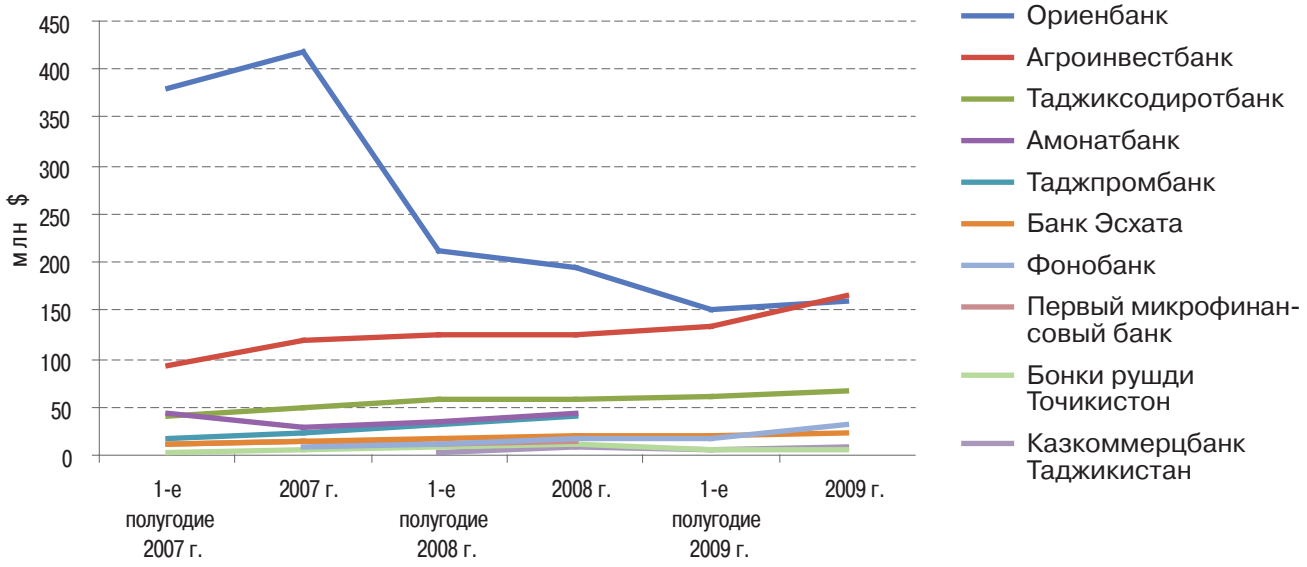

Банк	Средства НБС, млн $					
	1-е полугодие 2007 г.	2007 г.	1-е полугодие 2008 г.	2008 г.	1-е полугодие 2009 г.	2009 г.
Ориенбанк	379,4	419,5	213,2	195,2	152,1	159,3
Агроинвестбанк	93,1	118,6	123,9	124,6	...	165,9
Таджиксодиротбанк	38,0	45,6	55,5	54,8	57,3	63,1
Амонатбанк	40,0	27,5	32,5	39,8	...	...
Таджпромбанк	15,6	19,5	27,8	37,0	...	...
Банк Эсхата	9,2	12,0	14,6	16,0	...	21,0
Фонобанк	...	6,4	9,2	14,4	14,9	29,2
Первый микрофинансовый банк	7,3	10,2	9,9	11,1	...	...
Бонки рушди Точикистон	1,2	1,9	5,5	7,5	3,3	3,3
Казкоммерцбанк Таджикистан	...	...	0,2	5,0	3,8	5,0

Собственный капитал

10 крупнейших банков по размеру собственного капитала на 1.01.2009, в %

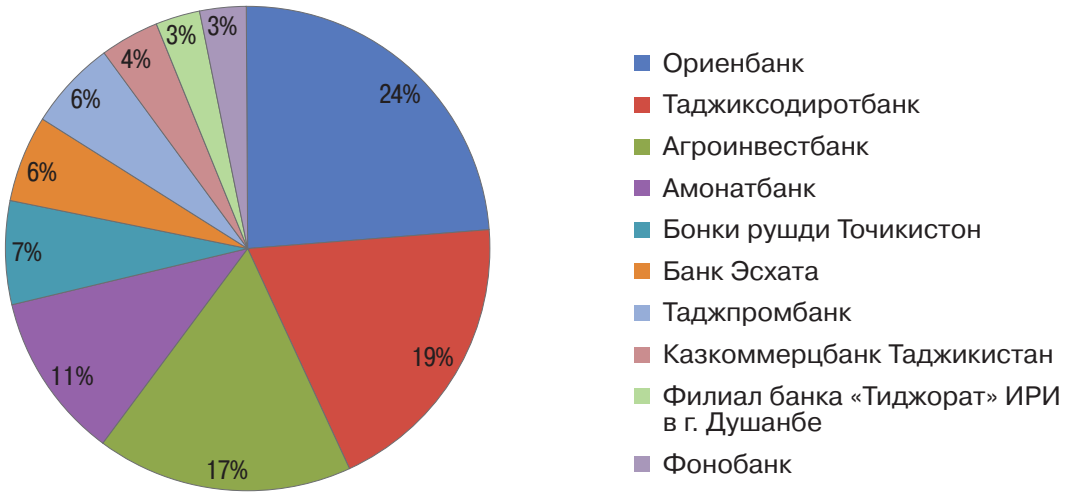

Динамика изменения собственного капитала 10 крупнейших банков, в млн $

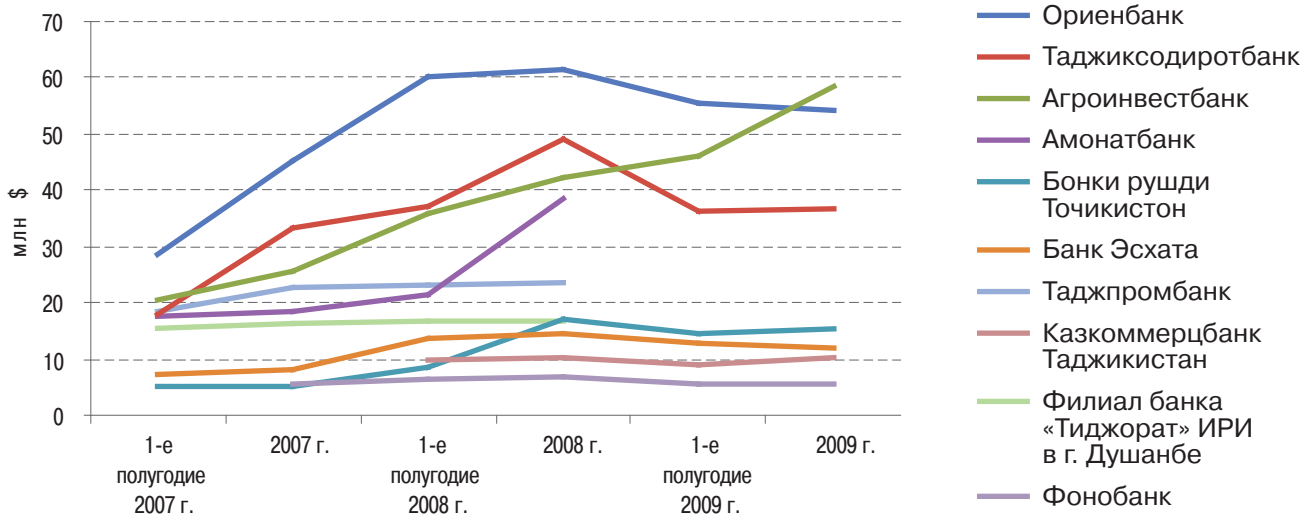

Банк	Собственный капитал, млн $					
	1-е полугодие 2007 г.	2007 г.	1-е полугодие 2008 г.	2008 г.	1-е полугодие 2009 г.	2009 г.
Ориенбанк	28,7	45,3	60,2	61,3	55,5	54,3
Таджиксодиротбанк	17,8	33,1	37,1	48,9	36,2	36,6
Агроинвестбанк	20,3	25,7	35,7	42,4	46,2	58,3
Амонатбанк	7,9	9,0	11,8	29,0	...	...
Бонки рушди Точикистон	5,0	5,0	8,5	17,1	14,7	15,2
Банк Эсхата	7,1	8,2	13,8	14,3	...	11,8
Таджпромбанк	9,0	13,2	13,8	14,2	...	...
Казкоммерцбанк Таджикистан	...	...	10,0	10,2	8,8	10,2
Филиал банка «Тиджорат» ИРИ в г. Душанбе	6,1	6,7	7,4	7,1	...	...
Фонобанк	...	5,5	6,4	6,8	5,4	5,7

Узбекистан

Активы

8 крупнейших банков по размеру активов на 1.01.2010, в %

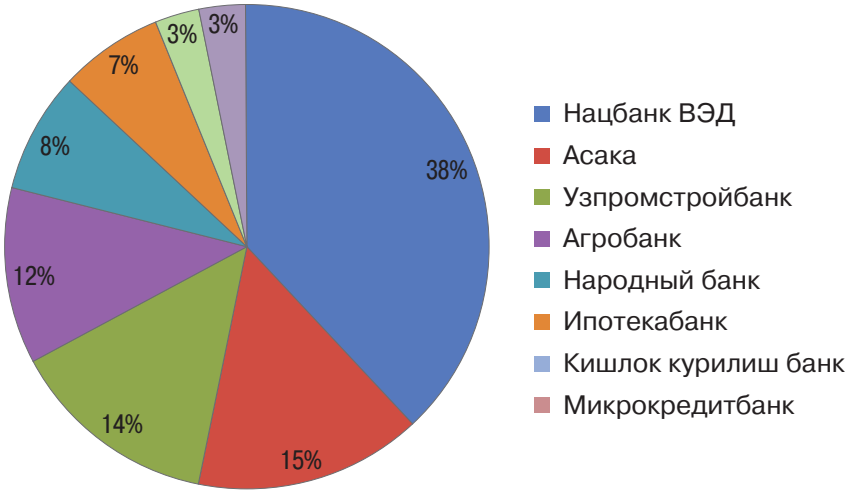

Банк	Активы, млн $, на 1.01.2010 г.
Нацбанк ВЭД	3 020,7
Асака	1 183,2
Узпромстройбанк	1 091,0
Агробанк	914,0
Народный банк	601,3
Ипотекабанк	543,3
Кишлок курилиш банк	236,5
Микрокредитбанк	234,9

Динамика изменения активов 10 крупнейших банков, в млн $

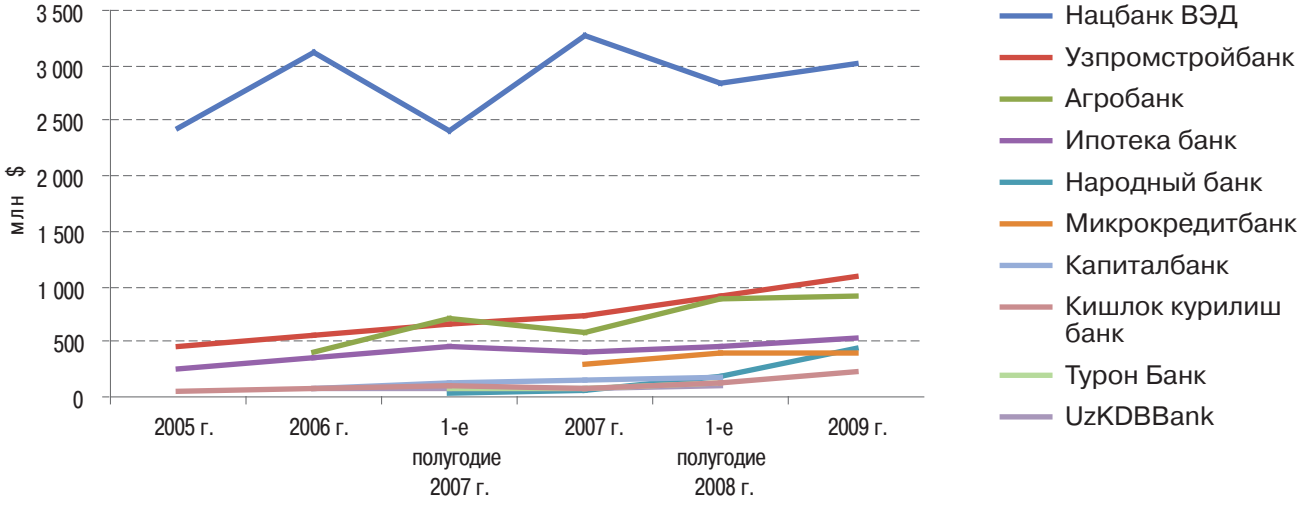

Банк	Активы, млн $					
	2005 г.	2006 г.	1-е полугодие 2007 г.	2007 г.	1-е полугодие 2008 г.	2009 г.
Нацбанк ВЭД	2 446,0	3 108,1	2 401,3	3 262,0	2 850,0	3 020,7
Узпромстройбанк	459,9	556,9	648,6	745,4	913,2	1 091,0
Агробанк	...	406,4	701,0	571,9	883,7	914,0
Ипотека банк	246,9	357,2	444,7	401,5	449,0	543,3
Народный банк	...	...	215,0	221,1	362,7	601,3
Микрокредитбанк	...	...	...	122,2	226,0	234,9
Капиталбанк	...	85,5	...	164,4	168,0	...
Кишлок курилиш банк	61,6	69,3	102,9	87,9	128,5	236,5
Турон Банк	...	...	78,3	85,5	118,8	...
UzKDBBank	...	68,9	65,4	87,3	99,3	...

Кредиты небанковскому сектору

8 крупнейших банков по размеру выданных кредитов НБС на 1.01.2010, в %

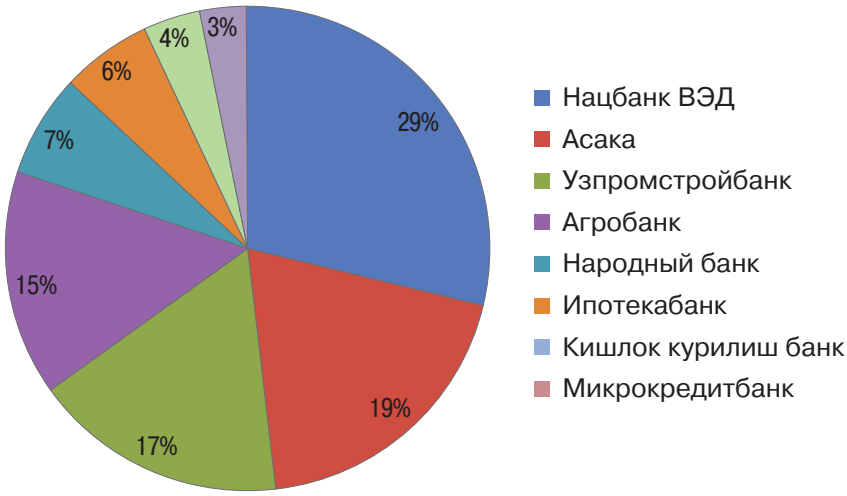

Банк	Кредиты небанковскому сектору (НБС), млн $, на 1.01.2010 г.
Нацбанк ВЭД	1 333,8
Асака	846,9
Узпромстройбанк	778,1
Агробанк	672,9
Народный банк	319,5
Ипотекабанк	297,5
Кишлок курилиш банк	163,1
Микрокредитбанк	130,3

Динамика изменения кредитов НБС 10 крупнейших банков, в млн $

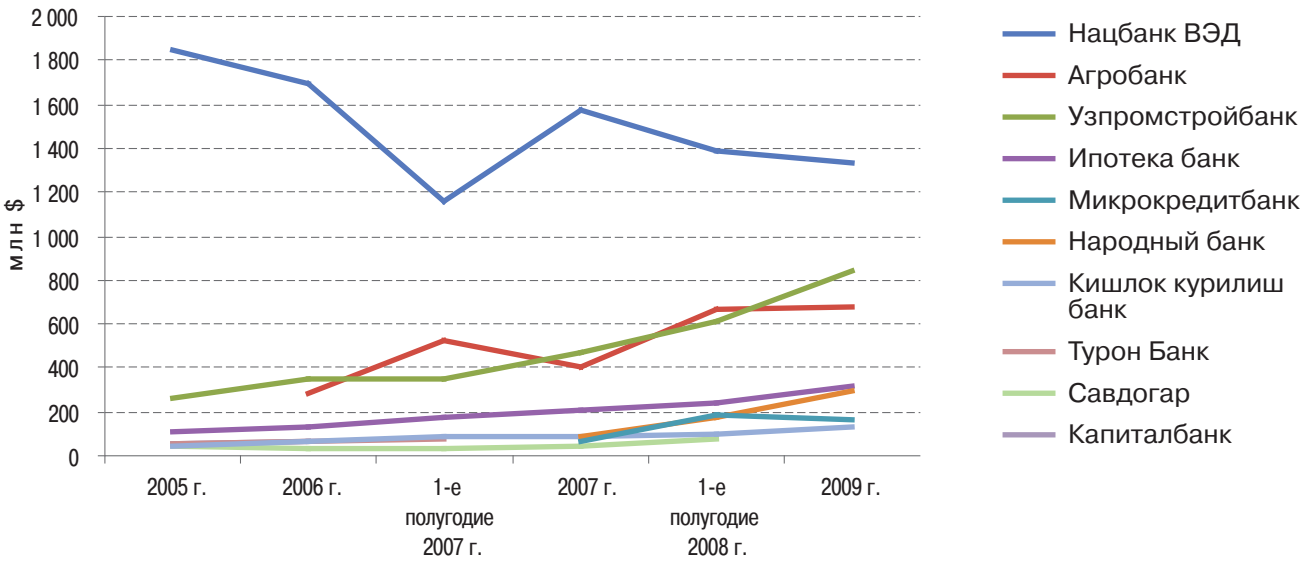

Банк	Кредиты НБС, млн $					
	2005 г.	2006 г.	1-е полугодие 2007 г.	2007 г.	1-е полугодие 2008 г.	2009 г.
Нацбанк ВЭД	1 851,7	1 693,5	1 153,9	1 578,9	1 387,9	1 333,8
Агробанк	...	285,6	521,9	406,4	665,4	672,9
Узпромстройбанк	260,2	348,3	346,1	464,7	608,3	846,9
Ипотека банк	112,6	132,5	175,6	203,5	236,1	319,5
Микрокредитбанк	...	...	...	65,5	182,7	163,1
Народный банк	...	...	...	92,3	176,3	297,5
Кишлок курилиш банк	49,4	...	83,7	83,1	103,1	130,3
Турон Банк	...	...	51,9	...	78,2	...
Савдогар	43,9	28,8	...	46,5	71,1	...
Капиталбанк	...	...	...	44,7	69,3	...

Средства небанковского сектора

8 крупнейших банков по размеру средств НБС на 1.01.2010, в %

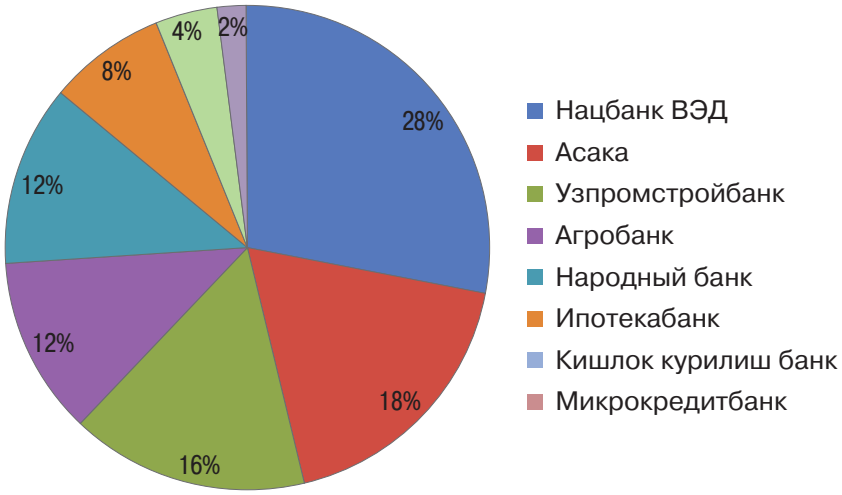

Банк	Средства небанковского сектора, млн $, на 1.01.2010 г.
Нацбанк ВЭД	1 126,5
Асака	720,4
Узпромстройбанк	613,4
Агробанк	489,6
Народный банк	458,5
Ипотекабанк	324,6
Кишлок курилиш банк	146,3
Микрокредитбанк	77,1

Динамика изменения средств НБС 10 крупнейших банков, в млн $

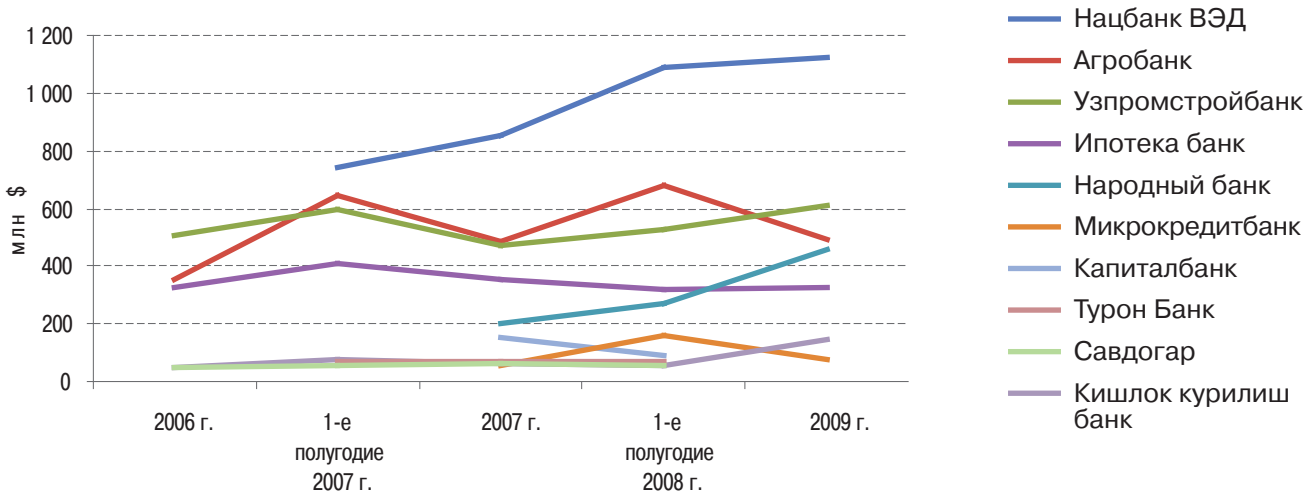

Банк	Средства НБС, млн $				
	2006 г.	1-е полугодие 2007 г.	2007 г.	1-е полугодие 2008 г.	2009 г.
Нацбанк ВЭД	...	744,1	...	1 088,5	1 126,5
Агробанк	353,0	643,0	487,9	680,8	489,6
Узпромстройбанк	507,0	595,2	473,8	529,4	613,4
Ипотека банк	327,1	411,6	355,2	321,8	324,6
Народный банк	...	...	200,9	270,6	458,5
Микрокредитбанк	...	...	58,8	158,4	77,1
Капиталбанк	...	...	156,0	90,7	...
Турон Банк	...	71,3	...	67,4	...
Савдогар	48,3	...	62,6	57,9	...
Кишлок курилиш банк	51,8	79,2	63,3	57,4	146,3

Собственный капитал

10 крупнейших банков по размеру собственного капитала на 1.01.2010, в %

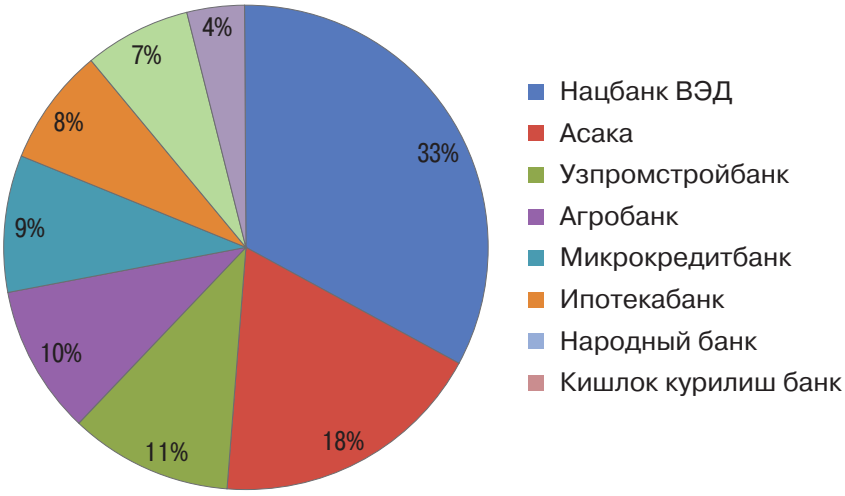

Банк	Капитал, млн $, на 1.01.2010 г.
Нацбанк ВЭД	513,1
Асака	283,0
Узпромстройбанк	165,5
Агробанк	155,4
Микрокредитбанк	130,5
Ипотекабанк	115,6
Народный банк	113,4
Кишлок курилиш банк	62,9

Динамика изменения собственного капитала 10 крупнейших банков, в млн $

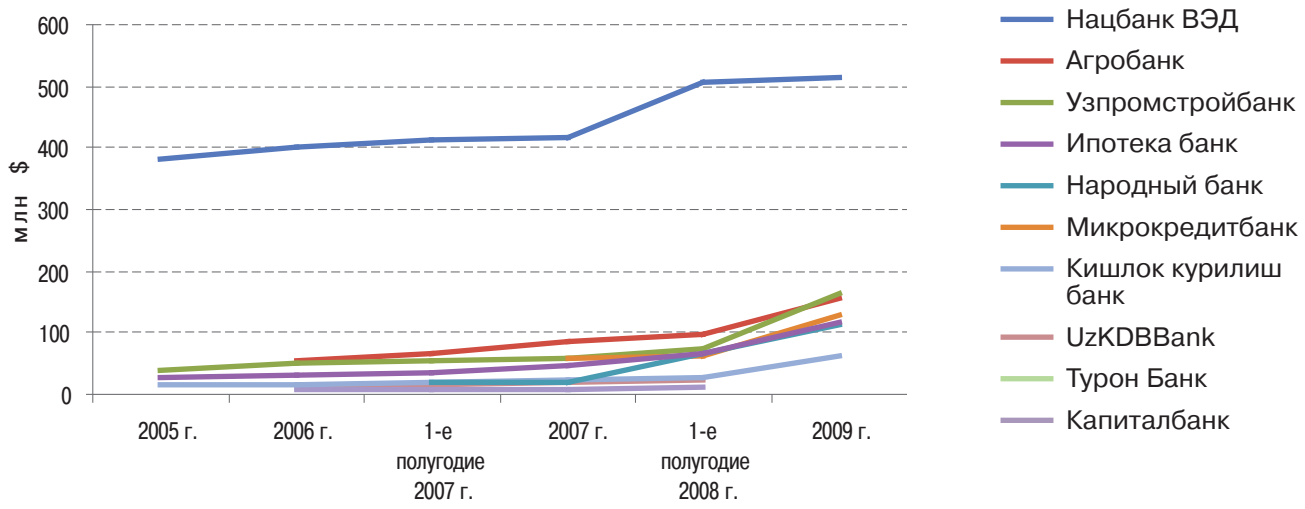

Банк	Собственный капитал, млн $					
	2005 г.	2006 г.	1-е полугодие 2007 г.	2007 г.	1-е полугодие 2008 г.	2009 г.
Нацбанк ВЭД	379,9	400,8	413,2	415,0	507,4	513,1
Агробанк	...	53,4	,,,	84,0	96,6	155,4
Узпромстройбанк	40,4	49,8	,,,	59,1	72,8	165,5
Ипотека банк	29,2	30,1	33,2	46,3	67,9	115,6
Народный банк	...	...	18,8	20,3	67,1	113,4
Микрокредитбанк	...	...	...	59,7	62,3	130,5
Кишлок курилиш банк	15,9	17,5	,,,	24,3	27,9	62,9
UzKDBBank	...	15,0	15,2	,,,	21,8	...
Турон Банк	...	...	...	...	13,2	...
Капиталбанк	...	6,5	,,,	8,3	12,5	...

Украина

Активы

10 крупнейших банков по размеру активов на 1.01.2010, в %

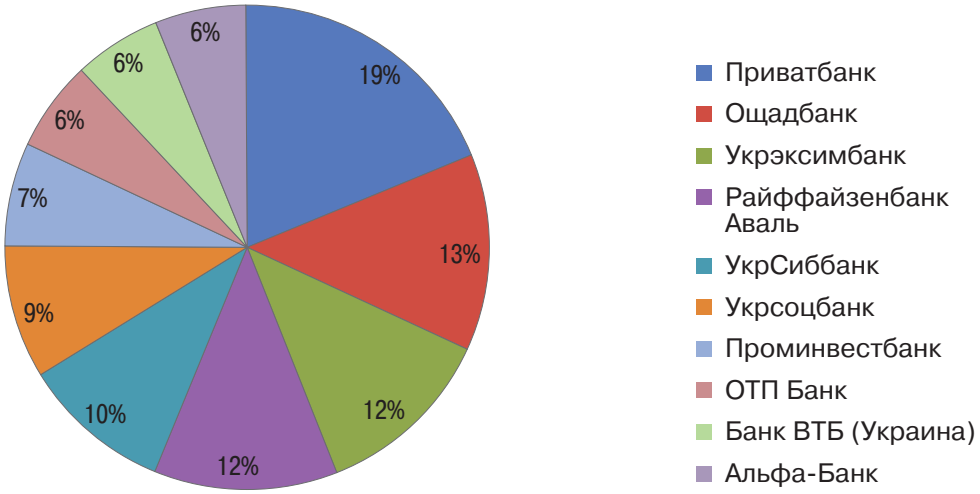

Динамика изменения активов 10 крупнейших банков, в млн $

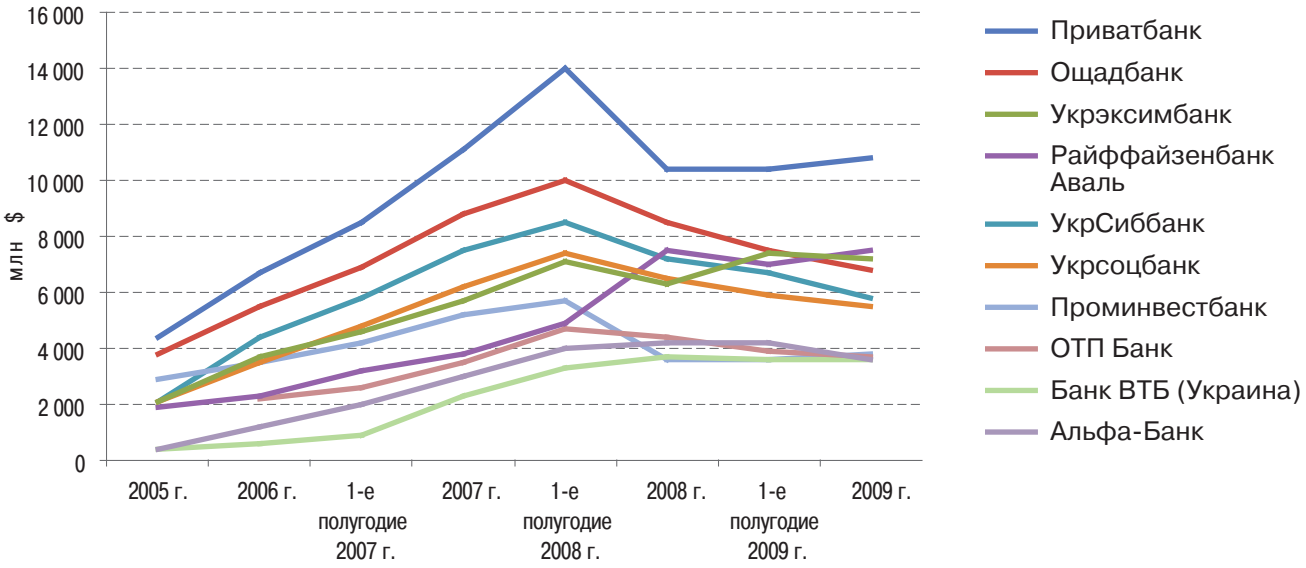

Банк	Активы, млн $							
	2005 г.	2006 г.	1-е полугодие 2007 г.	2007 г.	1-е полугодие 2008 г.	2008 г.	1-е полугодие 2009 г.	2009 г.
Приватбанк	4 367,9	6 688,6	8 519,2	11 131,0	14 024,6	10 411,1	10 406,2	10 778,5
Ощадбанк	1 884,2	2 295,1	3 215,9	3 820,0	4 880,8	7 504,9	7 007,7	7 504,9
Укрэксимбанк	2 054,7	3 693,0	4 595,7	5 665,3	7 094,1	6 275,9	7 425,0	7 163,0
Райффайзенбанк Аваль	3 813,6	5 499,6	6 946,4	8 803,6	10 031,5	8 488,5	7 489,4	6 768,7
УкрСиббанк	2 112,7	4 429,7	5 756,7	7 458,3	8 497,4	7 233,3	6 671,3	5 804,4
Укрсоцбанк	2 131,3	3 471,6	4 809,2	6 183,5	7 402,3	6 453,9	5 886,5	5 467,4
Проминвестбанк	2 889,3	3 484,3	4 227,8	5 166,4	5 678,2	3 570,1	3 647,2	3 811,8
ОТП Банк	...	2 213,2	2 588,6	3 546,6	4 679,1	4 378,9	3 891,5	3 681,3
Банк ВТБ (Украина)	381,8	561,9	925,6	2 318,3	3 346,3	3 681,0	3 570,9	3 604,3
Альфа-Банк	422,3	1 244,4	1 983,6	2 985,7	3 955,7	4 196,1	4 238,3	3 593,4

Кредиты небанковскому сектору

10 крупнейших банков по размеру выданных кредитов НБС на 1.01.2010, в %

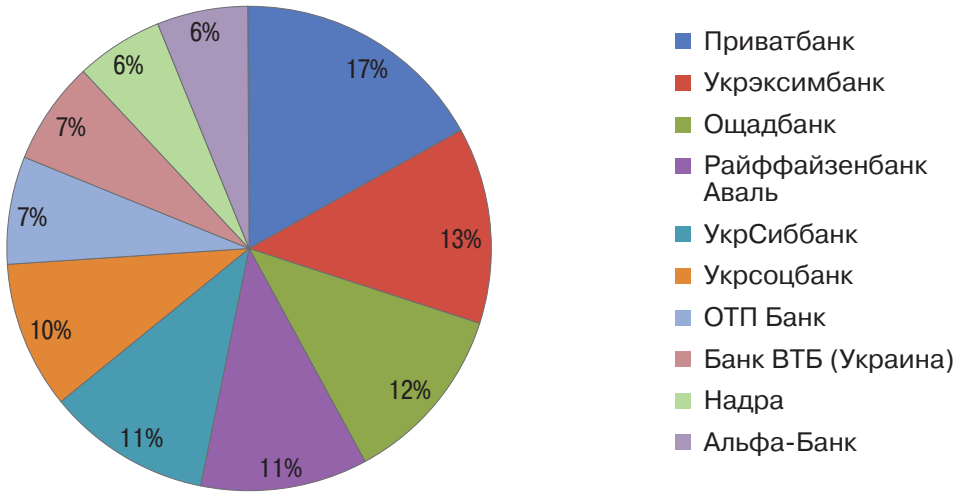

Динамика изменения кредитов НБС 10 крупнейших банков, в млн $

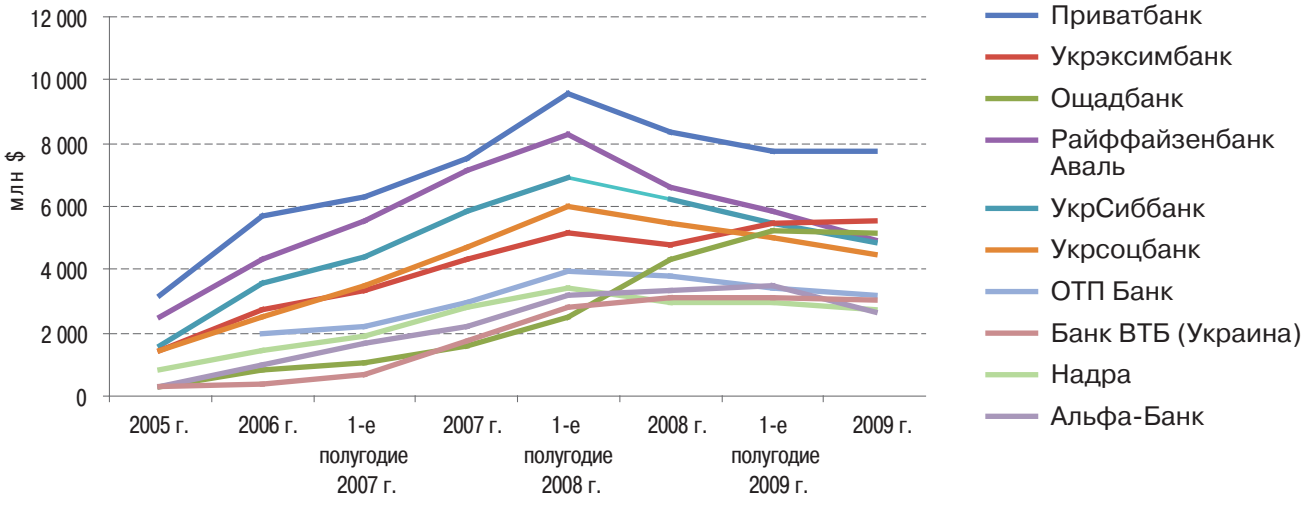

Банк	Кредиты НБС, млн $							
	2005 г.	2006 г.	1-е полугодие 2007 г.	2007 г.	1-е полугодие 2008 г.	2008 г.	1-е полугодие 2009 г.	2009 г.
Приватбанк	3187,3	5696,5	6339,8	7515,5	9597,5	8366,3	7780,4	7716,4
Укрэксимбанк	1465,6	2770,9	3319,2	4305,9	5197,6	4795,0	5435,8	5514,2
Ощадбанк	395,6	882,5	1166,8	1676,3	2581,8	4438,8	5325,8	5226,4
Райффайзенбанк Аваль	2520,7	4304,0	5563,4	7139,2	8244,8	6634,8	5851,0	4900,1
УкрСиббанк	1557,2	3606,4	4372,2	5874,2	6888,0	6195,8	5461,7	4831,8
Укрсоцбанк	1436,0	2513,0	3523,1	4677,9	6003,1	5454,5	4996,4	4514,8
ОТП Банк		1940,8	2239,1	2985,7	3923,7	3815,6	3423,7	3180,8
Банк ВТБ (Украина)	293,2	390,0	671,8	1774,0	2793,4	3140,9	3130,0	3005,5
Надра	851,1	1435,2	1894,8	2776,7	3431,1	2970,0	2934,2	2717,8
Альфа-Банк	307,1	964,2	1694,1	2213,8	3224,7	3353,3	3525,1	2632,2

Средства небанковского сектора

10 крупнейших банков по размеру средств НБС на 1.01.2010, в %

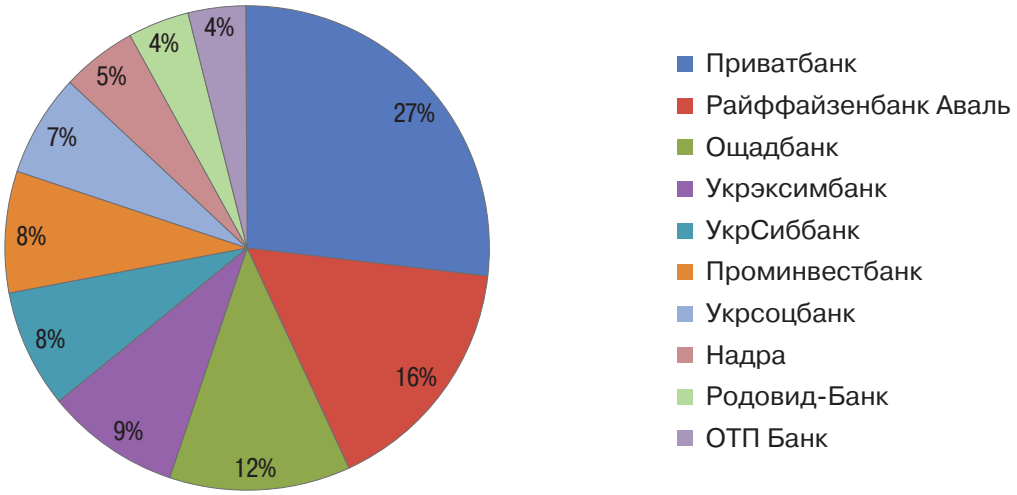

Динамика изменения средств НБС 10 крупнейших банков, в млн $

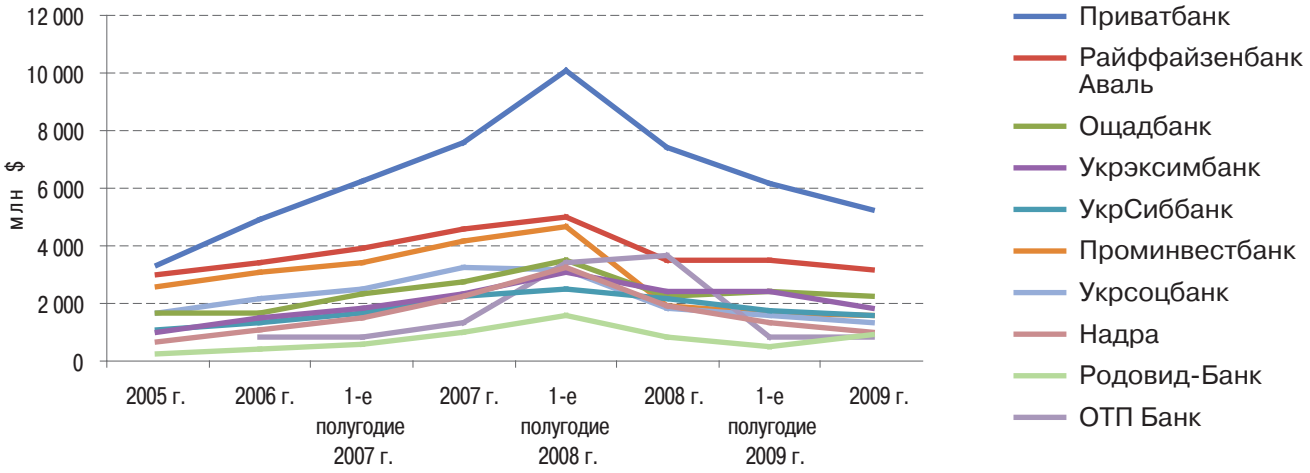

Банк	Средства НБС, млн $							
	2005 г.	2006 г.	1-е полугодие 2007 г.	2007 г.	1-е полугодие 2008 г.	2008 г.	1-е полугодие 2009 г.	2009 г.
Приватбанк	3 362,7	4 927,1	6 265,1	7 543,3	10 085,2	7 414,1	6 148,8	5 251,8
Райффайзенбанк Аваль	3 003,3	3 382,6	3 928,1	4 556,7	4 963,6	3 537,8	3 467,0	3 143,0
Ощадбанк	1 640,3	1 671,4	2 319,4	2 753,8	3 479,7	2 233,4	2 436,6	2 285,9
Укрэксимбанк	1 020,7	1 527,6	1 871,4	2 369,9	3 075,7	2 412,5	2 433,6	1 864,9
УкрСиббанк	1 094,8	1 369,5	1 631,4	2 287,9	2 497,4	2 189,9	1 773,8	1 572,2
Проминвестбанк	2 559,9	3 046,0	3 391,3	4 150,3	4 650,2	1 953,5	1 697,7	1 551,6
Укрсоцбанк	1 653,5	2 176,7	2 530,4	3 210,1	3 163,1	1 853,2	1 594,3	1 354,5
Надра	675,5	1 118,2	1 458,8	2 291,3	3 227,0	1 918,6	1 340,6	960,1
Родовид-Банк	259,0	396,0	576,0	1 015,9	1 604,5	819,9	530,8	902,2
ОТП Банк	...	808,3	808,7	1 309,9	3 454,0	3 682,5	793,7	818,9

Собственный капитал

10 крупнейших банков по размеру собственного капитала на 1.01.2010, в %

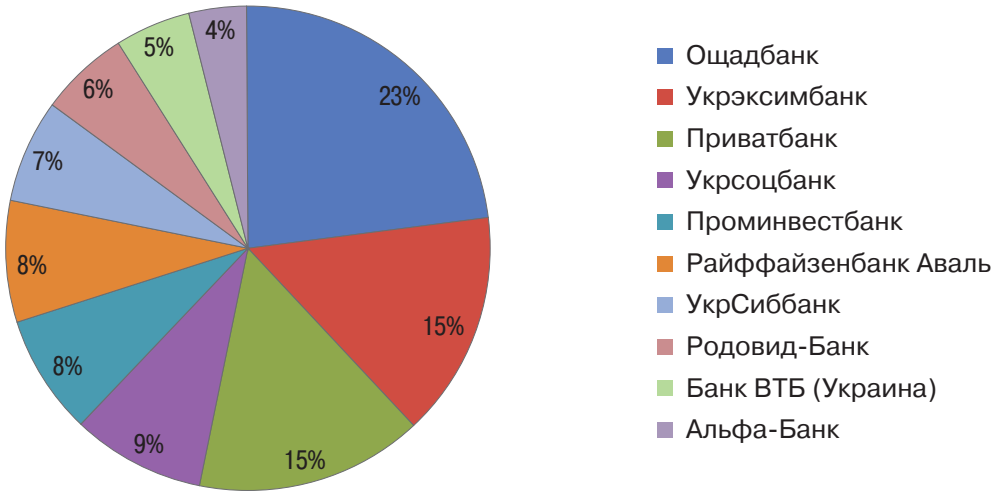

Динамика изменения собственного капитала 10 крупнейших банков, в млн $

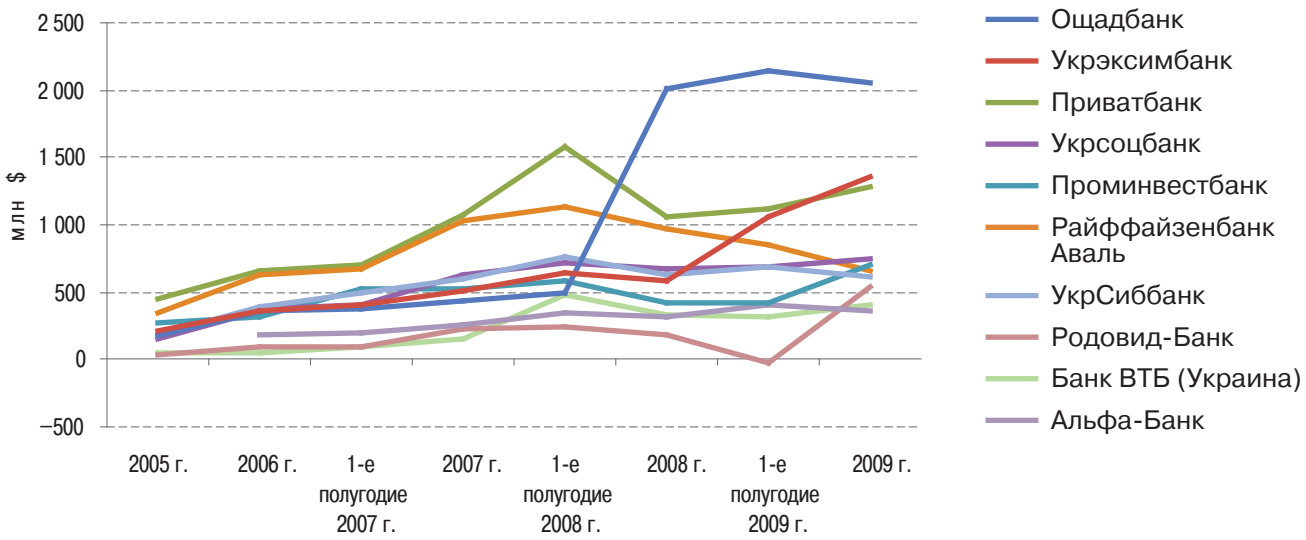

Банк	Собственный капитал, млн $							
	2005 г.	2006 г.	1-е полугодие 2007 г.	2007 г.	1-е полугодие 2008 г.	2008 г.	1-е полугодие 2009 г.	2009 г.
Ощадбанк	153,6	354,7	375,9	435,3	490,4	2009,3	2149,3	2052,1
Укрэксимбанк	211,3	364,4	406,5	507,5	642,6	585,2	1061,0	1361,2
Приватбанк	450,0	651,1	703,5	1067,1	1575,8	1064,4	1122,0	1286,3
Укрсоцбанк	203,4	381,5	413,3	632,4	714,1	672,2	686,1	754,9
Проминвестбанк	270,9	311,5	518,6	531,3	577,4	423,7	427,8	702,5
Райффайзенбанк Аваль	345,7	635,8	671,9	1034,3	1127,6	965,7	844,8	665,4
УкрСиббанк	187,7	396,1	488,4	600,7	766,2	632,4	690,7	613,8
Родовид-Банк	35,2	89,1	93,4	226,0	245,6	183,1	-27,7	543,1
Банк ВТБ (Украина)	44,5	52,3	97,5	156,3	478,8	326,4	322,2	406,8
Альфа-Банк	...	188,0	203,4	260,3	343,3	322,9	411,1	360,4

Финансово-Банковский Совет СНГ

ФИНАНСОВО-БАНКОВСКИЙ СОВЕТ СНГ

ИНТЕРФАКС-ЦЕНТР ЭКОНОМИЧЕСКОГО АНАЛИЗА

ОАО ВТБ — СПОНСОР ИЗДАНИЯ
БАНКОВСКИЕ СИСТЕМЫ СТРАН СОДРУЖЕСТВА 2005–2009 ГГ.

Информационно-аналитический сборник

Банковские системы стран Содружества

ФИНАНСОВО-БАНКОВСКИЙ СОВЕТ СНГ
Адрес: Россия, 101000, Москва, Милютинский пер., д. 6, стр.1
Тел.: +7 (495) 627-31-21, 621-95-69, 621-74-51. Факс: +7 (495) 627-31-02
e-mail: info@fbc-cis.ru, http://www.fbc-cis.ru